

# **Drošības situācija Rīgā**

**2011.gada augusts**

Rīgas iedzīvotāju aptauja

## Saturs

Aptaujas tehniskā informācija .....	4
Respondentu sociāldemogrāfiskais profils .....	5
Statistiskās kļūdas aprēķināšanas tabula .....	6
Terminu skaidrojums .....	7
Drošības indeksa izveides principi .....	8
Kopsavilkums .....	10
1. Iedzīvotāju drošības sajūta .....	12
2. Drošība, ka nekļūs par nozieguma upuri .....	18
3. Iedzīvotāju saskarsme ar noziedzību .....	25
4. Uzticēšanās policijai .....	28
Rezultātu tabulas .....	30
Kopējais atbilžu sadalījums .....	31
Sociāldemogrāfisko grupu atbilžu sadalījums .....	
1. Lūdzu, atzīmējiet, kāda ir Jūsu attieksme pret zemāk uzskaitītajām institūcijām: Jūs tām pilnībā uzticaties, drīzāk uzticaties, drīzāk neuzticaties vai pilnīgi neuzticaties?	
1.1. Valsts policija .....	33
1.2. Pašvaldības policija .....	34
1.3. Ceļu policija .....	35
2. Lūdzu, novērtējiet, cik droši vai nedroši jūs jūtaties Rīgā, izvēloties piemērotāko atbildi skalā „ļoti droši”, „drīzāk droši”, „ne droši, ne nedroši”, „drīzāk nedroši” vai „ļoti nedroši”!	
2.1. Cik droši Jūs jūtaties, atrodoties ārpus mājas Rīgā dienas laikā? .....	36
2.2. Cik droši Jūs jūtaties, atrodoties ārpus mājas Rīgā pēc tumsas iestāšanās? .....	37
2.3. Cik droši Jūs jūtaties, atrodoties mājās dienas laikā? .....	38
2.4. Cik droši Jūs jūtaties, atrodoties mājās nakts laikā? .....	39
2.5. Cik droši Jūs jūtaties, staigājot savas dzīvesvietas apkārtnē dienas laikā? .....	40
2.6. Cik droši Jūs jūtaties, staigājot savas dzīvesvietas apkārtnē pēc tumsas iestāšanās? .....	41
2.7. Cik droši Jūs jūtaties, staigājot pa pilsētas centru dienas laikā? .....	42
2.8. Cik droši Jūs jūtaties, staigājot pa pilsētas centru pēc tumsas iestāšanās? .....	43
2.9. Cik droši Jūs jūtaties, gaidot sabiedrisko transportu dienas laikā? .....	44
2.10. Cik droši Jūs jūtaties, gaidot sabiedrisko transportu pēc tumsas iestāšanās? .....	45

**Pētījums:** Drošības situācija Rīgā

2.11. Cik droši Jūs jūtaties, pārvietojoties ar sabiedrisko transportu pa Rīgu dienas laikā?.....	46
2.12. Cik droši Jūs jūtaties, pārvietojoties ar sabiedrisko transportu pa Rīgu pēc tumsas iestāšanās?.....	47
3. Domājot par Rīgu, cik lielā mērā Jūs uztrauc tas, ka...	
3.1. ...varētu tikt apzagts Jūsu mājoklis.....	48
3.2. ...varētu tikt izdemolēts, sabojāts vai (launprātīgi) aizdedzināts Jūsu īpašums Rīgā – māja, dzīvoklis vai saimniecības ēkas (garāža, šķūnītis, pagrabs vai tml.) .....	49
3.3. ...varētu tikt nozagta, aizdzīta Jūsu automašīna .....	50
3.4. ...varētu tikt uzlauzta vai izdemolēta, sadauzīta Jūsu automašīna .....	51
3.5. ...varētu tikt nozagts Jūsu velosipēds.....	52
3.6. ...Jūs varētu aplaupīt vai apzagt uz ielas.....	53
3.7. ...Jūs varētu fiziski uzbrukt nezināmas personas .....	54
3.8. ...Jūs varētu apvainot, traucēt vai Jūs varētu radīt kādas citas problēmas kaimiņi vai citi cilvēki, kas dzīvo Jūsu tuvumā .....	55
3.9. ...Jūs varētu apvainot, traucēt vai Jūs varētu radīt kādas citas problēmas narkomāni .....	56
3.10. ...Jūs varētu apvainot, traucēt vai Jūs varētu radīt kādas citas problēmas piedzērušies cilvēki.....	57
3.11. ...Jūs varētu ciest ceļu satiksmes negadījumā agresīvu autovadītāju dēļ.....	58
3.12. ...Jūs varētu ciest seksuālā uzbrukumā .....	59
3.13. ...Jūs varētu sašaut vai sadurt, kad Jūs atrodaties publiskā vietā (piemēram, darbā, skolā, veikalā u.c.) .....	60
3.14. ...Jūs varētu apvainot Jūsu ādas krāsas, tautības, rases, reliģijas vai seksuālās orientācijas dēļ.....	61
3.15. ...Jūs varētu uzbrukt Jūsu ādas krāsas, tautības, rases, reliģijas vai seksuālās orientācijas dēļ.....	62
3.16. ...Jūsu bērnam/-iem varētu fiziski uzbrukt nezināmas personas, kamēr viņš/-i atrodas skolā vai bērnudārzā .....	63
4. Vai pēdējā gada laikā Jūs vai kāds cits Jūsu ģimenes loceklis ir kļuvis par kāda nozieguma upuri?.....	64
5. Vai par to tika informēta policija? .....	65
Aptaujā izmantotā anketa.....	66

## Aptaujas tehniskā informācija

PĒTĪJUMA VEICĒJS	Pētījumu centrs SKDS
ĢENERĀLAIS KOPUMS	Rīgas pastāvīgie iedzīvotāji 18 – 74 gadu vecumā
PLĀNOTĀS IZLASES APJOMS	800 respondenti (ģenerālajam kopumam reprezentatīva izlase)
SASNIEGTĀS IZLASES APJOMS	801 respondents
IZLASES METODE	Stratificētā nejaušā izlase
STRATIFIKĀCIJAS PAZĪMES	Administratīvi teritoriālā
APTAUJAS VEIKŠANAS METODE	Tiešās intervijas respondentu dzīves vietās
ĢEOGRĀFISKAIS PĀRKLĀJUMS	97 izlases punkti
APTAUJAS VEIKŠANAS LAIKS	No 22.08.2011. līdz 05.09.2011.

### SASNIEGTĀS IZLASES SALĪDZINĀJUMS AR IEDZĪVOTĀJU STATISTIKU\*

	Respondentu skaits izlasē (%) pirms svēršanas	Respondentu skaits izlasē (%) pēc svēršanas	LR IeM PMLP Iedz. reģ. dati uz 23.09.10.
<b>KOPĀ</b>	<b>100.0</b>	<b>100.0</b>	<b>100.0</b>
<b>ADMINISTRATĪVAIS RAJONS</b>			
Centra rajons	11.9	3.4	3.4
Vidzemes priekšpilsēta	20.6	23.8	23.8
Kurzemes rajons	17.0	18.7	18.7
Zemgales priekšpilsēta	14.0	14.9	14.9
Latgales priekšpilsēta	24.1	27.8	27.8
Ziemeļu rajons	12.5	11.4	11.4
<b>DZIMUMS</b>			
Vīrieši	42.4	45.0	45.0
Sievietes	57.6	55.0	55.0
<b>TAUTĪBA</b>			
Latvieši	40.0	41.2	41.2
Citi	60.0	58.8	58.8
<b>VECUMS</b>			
18 - 24 g.v.	13.9	12.4	12.4
25 - 34 g.v.	17.9	20.6	20.6
35 - 44 g.v.	16.1	18.2	18.2
45 - 54 g.v.	20.5	19.3	19.3
55 - 74 g.v.	31.7	29.5	29.5
<b>STATUSS</b>			
Strādājošie	63.3	65.1	
Nestrādājošie	36.7	34.9	
<b>IZGLĪTĪBA</b>			
Pamata	4.9	4.7	
Vidējā, vidējā speciālā	63.7	64.6	
Augstākā	31.5	30.8	
<b>PILSONĪBA</b>			
LR pilsoņi	75.3	76.2	
Respondenti bez LR pilsonības	24.7	23.8	

\* Dati tika svērti pēc pazīmēm: administratīvais rajons, tautība, dzimums, vecums. Atskaitē izmantoti svērti procenti un nesvērts skaits.

Materiālu sagatavoja	Zanda Rutkovska, Natalja Kovaļova
Aptauju vadīja	Laila Bīriņa
Datu masīvu sagatavoja	Liene Līvmane

## Respondentu sociāldemogrāfiskais profils

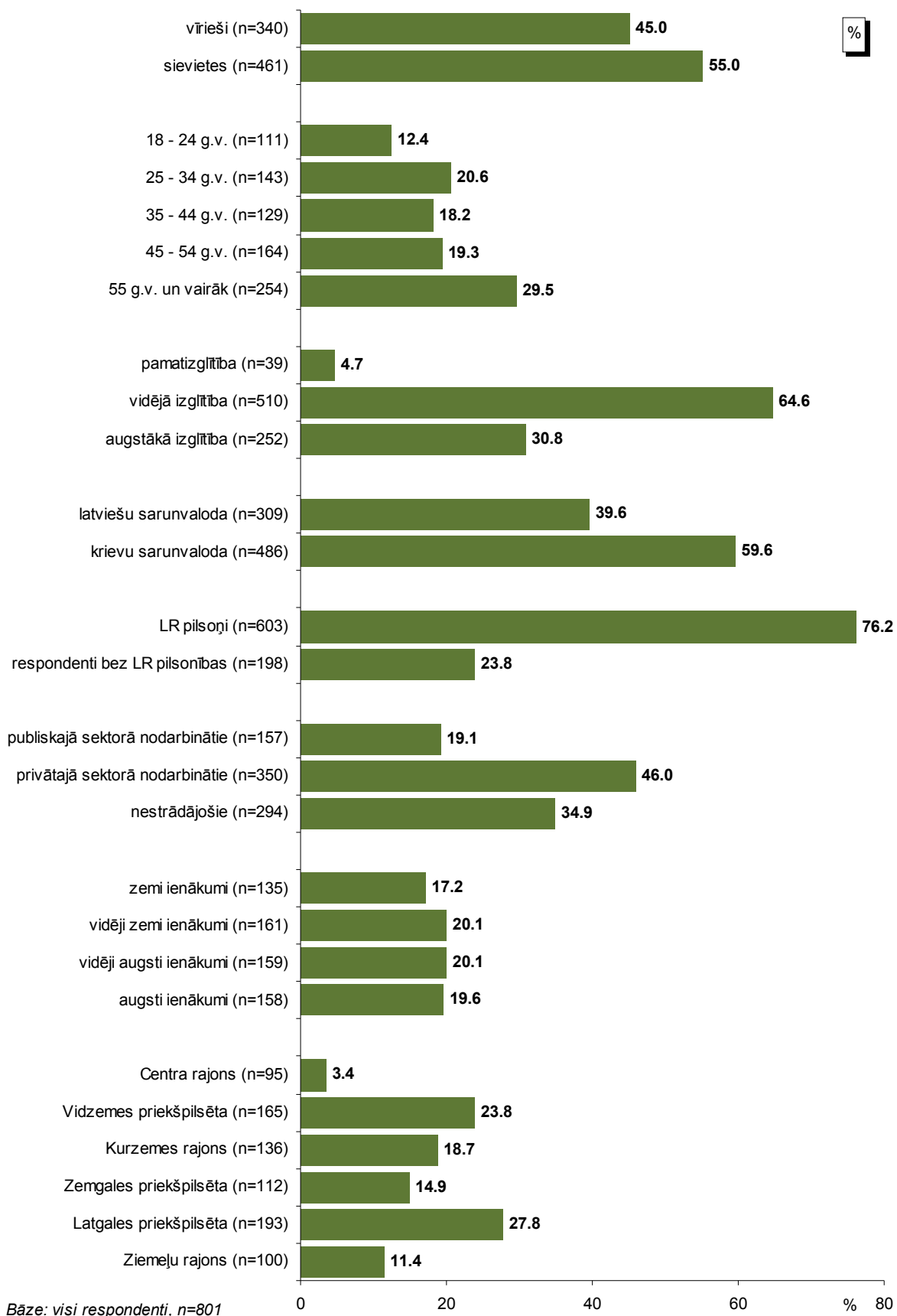

## Statistikās kļūdas novērtēšanas tabula

Pētījuma rezultātos vienmēr pastāv zināma *statistikās kļūdas* varbūtība. Analizējot un interpretējot pētījumā iegūtos rezultātus, to vajadzētu ņemt vērā. Tās atšķirības, kuras iekļaujas statistikās kļūdas robežās jeb ir mazākas par to, var uzskatīt par *nenozīmīgām*.

*Statistikā kļūda* tiek aprēķināta pēc sekojošās formulas :

$$SK = q \times \sqrt{\pi \times (100 - \pi) / n}$$

kur :

SK - statistikā kļūda

q - koeficients, kas pie 95% varbūtības ir vienāds ar 1.96

$\pi$  - pētījumā iegūtais respondentu atbilžu procentuālais sadalījums

n - respondentu skaits

Lai ērtāk un ātrāk noteiktu statistisko mērījuma kļūdu, ir lietderīgi izmantot statistikās kļūdas novērtēšanas tabulu.

PĒTĪJUMA REZULTĀTU STATISTISKĀS KĻŪDAS NOVĒRTĒŠANAS TABULA  
(ar 95 % varbūtību)

Procentuālais atbilžu sadalījums (%)	Respondentu skaits [ N ] =															
	50	75	100	200	300	400	500	600	700	800	900	1000	1100	1200	1500	2000
1 vai 99	2.8	2.2	1.9	1.4	1.1	1.0	0.9	0.8	0.7	0.7	0.6	0.6	0.6	0.5	0.5	0.4
2 vai 98	3.9	3.2	2.7	1.9	1.6	1.4	1.2	1.1	1.0	1.0	0.9	0.9	0.8	0.8	0.7	0.6
4 vai 96	5.4	4.5	3.8	2.7	2.2	1.9	1.7	1.6	1.5	1.4	1.3	1.2	1.2	1.1	1.0	0.9
6 vai 94	6.6	5.4	4.7	3.3	2.7	2.3	2.0	1.9	1.8	1.7	1.6	1.5	1.4	1.3	1.2	1.0
8 vai 92	7.5	6.1	5.3	3.8	3.1	2.7	2.4	2.2	2.0	1.9	1.8	1.7	1.6	1.5	1.4	1.2
10 vai 90	8.3	6.8	5.9	4.2	3.4	2.9	2.6	2.4	2.2	2.0	2.0	1.9	1.8	1.7	1.5	1.3
12 vai 88	9.0	7.4	6.4	4.5	3.7	3.2	2.9	2.6	2.4	2.3	2.1	2.0	1.9	1.8	1.6	1.4
15 vai 85	9.9	8.0	7.0	5.0	4.0	3.5	3.1	2.9	2.6	2.5	2.3	2.2	2.1	2.0	1.8	1.6
18 vai 82	10.7	8.7	7.5	5.3	4.4	3.8	3.4	3.0	2.9	2.7	2.5	2.4	2.3	2.2	1.9	1.7
20 vai 80	11.1	9.1	7.8	5.5	4.5	3.9	3.5	3.2	3.0	2.8	2.6	2.5	2.4	2.3	2.0	1.8
22 vai 78	11.5	9.4	8.1	5.7	4.7	4.1	3.6	3.3	3.1	2.9	2.7	2.6	2.5	2.4	2.1	1.8
25 vai 75	12.0	9.8	8.5	6.0	4.9	4.2	3.8	3.5	3.2	3.0	2.8	2.7	2.6	2.5	2.2	1.9
28 vai 72	12.5	10.2	8.8	6.2	5.1	4.4	3.9	3.6	3.3	3.1	2.9	2.8	2.7	2.5	2.3	2.0
30 vai 70	12.7	10.4	9.0	6.4	5.2	4.5	4.0	3.7	3.4	3.2	3.0	2.8	2.7	2.6	2.3	2.0
32 vai 68	12.9	10.6	9.1	6.5	5.3	4.6	4.1	3.7	3.5	3.2	3.1	2.9	2.8	2.6	2.4	2.1
35 vai 65	13.2	10.8	9.4	6.6	5.4	4.7	4.2	3.8	3.5	3.3	3.1	3.0	2.8	2.7	2.4	2.1
40 vai 60	13.6	11.1	9.6	6.8	5.5	4.8	4.3	3.9	3.6	3.4	3.2	3.0	2.9	2.8	2.5	2.2
45 vai 55	13.8	11.3	9.8	6.9	5.6	4.9	4.4	4.0	3.7	3.5	3.3	3.1	2.9	2.8	2.5	2.2
50 vai 50	13.9	11.3	9.8	6.9	5.7	4.9	4.4	4.0	3.7	3.5	3.3	3.1	3.0	2.8	2.5	2.2

Lai noteiktu statistisko mērījuma kļūdu, ir jāzina nesvērts respondentu skaits attiecīgajā grupā un rezultāts procentos. Izmantojot šos lielumus, tabulas attiecīgajā iedaļā var atrast statistikās mērījuma kļūdas robežas + / - procentos ar **95% varbūtību**.

Piemēram, ja pētījuma rezultātā no visiem aptaujātajiem Rīgas iedzīvotājiem (respondentu skaits n = 801) 36.9% norādīja, ka viņi jūtas kopumā droši (summētas atbildes „*ļoti droši*” un „*drīzāk droši*”), staigājot pa pilsētas centru pēc tumsas iestāšanās, tad ar 95% varbūtību var teikt, ka statistikā mērījuma kļūda šeit ir + / - 3.3% robežās. No tā izriet, ka kopumā droši, staigājot pa pilsētas centru pēc tumsas iestāšanās, jūtas 33.6% līdz 40.2% respondentu.

## Terminu skaidrojums

### IZLASE

Rīgas iedzīvotāju kopuma mikromodelis

### IZGLĪTĪBA

*Pamatizglītība* – respondents ar pamata vai nepabeigtu vidējo izglītību.

*Vidējā, vidējā speciālā* – respondents ar vispārējo vidējo izglītību, vidējo speciālo izglītību vai nepabeigtu augstāko izglītību.

*Augstākā* – respondents ar augstāko izglītību.

### NODARBINĀTĪBAS SEKTORS

*Publiskais sektors* – respondenti, kuri strādā valsts vai pašvaldības iestādēs vai uzņēmumos ar valsts vai pašvaldības kapitālu.

*Privātais sektors* – respondenti, kuri strādā uzņēmumos ar privāto kapitālu.

*Nestrādā* – respondenti: mājsaimnieces, pensionāri, skolēni, studenti, bezdarbnieki.

### PAMATNODARBOŠANĀS

*Vadītājs* – augstākā vai vidējā līmeņa vadītājs: uzņēmuma, organizācijas vai nodaļas vadītājs, vadošais speciālists uzņēmumā, iestādē.

*Speciālists, ierēdnis* – ierēdnis vai darbinieks valsts, pašvaldību iestādē vai privātā uzņēmumā; nestrādā fizisku darbu.

*Strādnieks* – ierindas darbinieks rūpniecībā, celtniecībā, lauksaimniecībā, tirdzniecībā, apkalpojošajā sfērā, sabiedriskajā ēdināšanā; strādā fizisku darbu.

*Individuālais darbs* – pats sev darba devējs, arī profesionāls speciālists (advokāts, ārsts u.tml.), uzņēmuma īpašnieks.

*Pensionārs* – persona, kas ir pensijā un nestrādā algotu darbu, arī invaliditātes pensionārs.

*Skolnieks, students* – persona, kas mācās dienas nodaļā kādā no mācību iestādēm.

*Mājsaimniece* – persona, kas ir mājsaimnieks vai mājsaimniece un pašlaik nestrādā algotu darbu; arī ja atrodas bērna kopšanas atvaļinājumā.

*Bezdarbnieks* – persona, kas ir darba spējīgā vecumā un nekur nestrādā.

### IENĀKUMU LĪMENIS

Vidējie ienākumi uz vienu ģimenes locekli mēnesī, ieskaitot visus ienākumus (algas, stipendijas, pabalstus, pensijas u.t.t.) pēc nodokļu nomaksas. Ienākumi dalīti kvintilēs.

*Zemi* – līdz Ls149

*Vidēji zemi* – no Ls150 līdz Ls189

*Vidēji augsti* – no Ls190 līdz Ls250

*Augsti* – no Ls251 un vairāk

### DROŠĪBAS INDEKSI

Indeksi atspoguļo pozitīvo un negatīvo vērtējumu īpatsvaru starpību, kur daļēji pozitīvo/negatīvo vērtējumu minēšanas biežums (%) ir reizināts ar koeficientu 0.5, bet pilnībā pozitīvo/negatīvo vērtējumu minēšanas biežums – ar koeficientu 1. Līdz ar to indekss var svārstīties robežās no +100 līdz -100.

### UZTICĒŠANĀS REITINGS

Uzticēšanās reitings šajā gadījumā nozīmē pozitīvo vērtējumu („pilnībā uzticos” un „drīzāk uzticos”) un negatīvo vērtējumu („drīzāk neuzticos” un „pilnīgi neuzticos”) īpatsvara starpību.

## Drošības indeksa izveides principi

Lai noskaidrotu cik droši, runājot par fizisko drošību, jūtas Rīgas iedzīvotāji, pētījumu centrs SKDS ir izstrādājis iedzīvotāju fiziskās drošības indeksa metodoloģiju.

### Drošības indeksa izveides principi

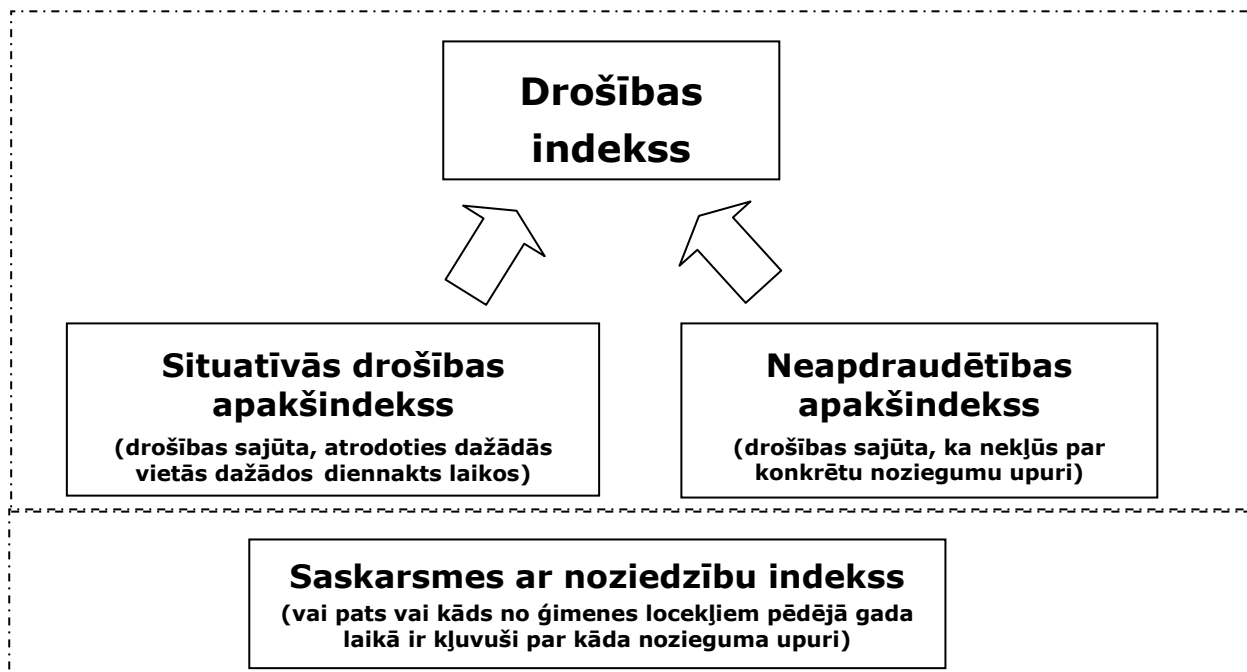

Faktori, kuri iekļauti drošības indeksā (un attiecīgi arī iestrādāti aptaujas anketā):

1. Situatīvās drošības apakšindekss – iedzīvotāju drošības sajūta, t.i., cik droši iedzīvotāji jūtas...

- atrodies ārpus mājas Rīgā dienas laikā;
- atrodies ārpus mājas Rīgā pēc tumsas iestāšanās;
- atrodies mājās dienas laikā;
- atrodies mājās nakts laikā;
- staigājot savas dzīvesvietas apkārtnē dienas laikā;
- staigājot savas dzīvesvietas apkārtnē pēc tumsas iestāšanās;
- staigājot pa pilsētas centru dienas laikā;
- staigājot pa pilsētas centru pēc tumsas iestāšanās;
- gaidot sabiedrisko transportu dienas laikā;
- gaidot sabiedrisko transportu pēc tumsas iestāšanās;
- pārvietojoties ar sabiedrisko transportu pa Rīgu dienas laikā;
- pārvietojoties ar sabiedrisko transportu pa Rīgu pēc tumsas iestāšanās.

2. Neapdraudētības apakšindekss – iedzīvotāju drošības sajūta, ka viņi nekļūs par konkrētu noziegumu upuri, t.i., cik lielā mērā iedzīvotāju neuztrauc, ka...

- ..varētu tikt apzagts viņa/-as mājoklis;
- ..varētu tikt izdemolēts, sabojāts vai (ļauņprātīgi) aizdedzināts viņa/-as īpašums Rīgā – māja, dzīvoklis vai saimniecības ēkas (garāža, šķūnītis, pagrabs vai tml.);
- ..varētu tikt nozagta, aizdzīta viņa/-as automašīna;
- ..varētu tikt uzlauzta vai izdemolēta, sadauzīta viņa/-as automašīna;
- ..varētu tikt nozagts viņa/-as velosipēds;



**Pētījums:** Drošības situācija Rīgā

- ..viņu varētu aplaupīt vai apzagt uz ielas;
- ..viņam varētu fiziski uzbrukt nezināmas personas;
- ..viņu varētu apvainot, traucēt vai viņam/-ai varētu radīt kādas citas problēmas kaimiņi vai citi cilvēki, kas dzīvo tuvumā;
- ..viņu varētu apvainot, traucēt vai viņam/-ai varētu radīt kādas citas problēmas narkomāni;
- ..viņu varētu apvainot, traucēt vai viņam/-ai varētu radīt kādas citas problēmas piedzērušies cilvēki;
- ..viņš/-a varētu ciest ceļu satiksmes negadījumā agresīvu autovadītāju dēļ;
- ..viņš/-a varētu ciest seksuālā uzbrukumā;
- ..viņu varētu sašaut vai sadurt, atrodoties publiskā vietā (piemēram, darbā, skolā, veikalā u.c.);
- ..viņu varētu apvainot ādas krāsas, tautības, rases, reliģijas vai seksuālās orientācijas dēļ;
- ..viņam/-ai varētu uzbrukt ādas krāsas, tautības, reliģijas vai seksuālās orientācijas dēļ;
- ..viņa/-as bērnam/-iem varētu fiziski uzbrukt nezināmas personas, kamēr bērns/-i atrodas skolā vai bērnudārzā.

Līdztekus faktoriem, kas saistīti ar drošības sajūtu, noskaidrota arī Rīgas pilsētas iedzīvotāju faktiskā saskarsme ar noziedzību un aplēsts latentās noziedzības līmenis (cik liela daļa no iedzīvotājiem, kuri saskārušies ar noziedzību, par to neziņoja policijai).

Saskarsmes ar noziedzību indekss – cik liela daļa no aptaujātajiem Rīgas iedzīvotājiem atbildējuši apstiprinoši uz jautājumu „*Vai pēdējā gada laikā Jūs vai kāds cits Jūsu ģimenes loceklis ir kļuvis par kāda nozieguma upuri?*”

## Kopsavilkums

2011.gada augustā tika veikta Rīgas iedzīvotāju aptauja, lai noskaidrotu, cik droši rīdzinieki jūtas dažādās vietās pilsētā dienas laikā un pēc tumsas iestāšanās, cik lielā mērā viņus satrauc tas, ka viņi varētu kļūt par konkrētu noziegumu upuriem, vai pēdējā gada laikā rīdzinieki ir saskārušies ar noziedzību un cik lielā mērā viņi uzticas vai neuzticas policijai.

Pētījuma rezultāti liecina, ka 2011.gada augustā **kopējais drošības indekss Rīgas pilsētā ir pozitīvs: +9.9 punkti**, turklāt tas ir augstāks nekā iepriekš veiktajās aptaujās (salīdzinājumam: 08.2009. tas bija -4.6 punkti, 11.2009.: -0.5 punkti, 02.2010.: +4.3 punkti, 08.2010.: +6.8 punkti, 02.2011.: +6.6 punkti, 08.2011.: +9.9 punkti).

Kopējo drošības indeksu veido divi apakšindeksi – situatīvās drošības indekss (cik droši cilvēki jūtas, atrodoties dažādās vietās, dažādos laikos) un neapdraudētības indekss (drošība, ka nekļūs par konkrētu noziegumu upuri).

**Situatīvās drošības indekss** ir kopumā pozitīvs: +31.8 punkti. Būtiski atšķiras iedzīvotāju drošības sajūta dienas laikā (indekss +53.7 punkti) un pēc tumsas iestāšanās (indekss +9.9 punkti). Aptaujas rezultāti liecina, ka visdrošāk rīdzinieki jūtas, atrodoties savās mājās, bet salīdzinoši mazāk droši – gaidot sabiedrisko transportu un pārvietojoties ar to pa Rīgu, kā arī staigājot savas dzīvesvietas apkārtnē.

Iedzīvotājus Rīgā uztrauc iespēja, ka viņi varētu kļūt par noziegumu upuriem. Kopējais **neapdraudētības indekss** 2011.gada augustā ir negatīvs: -12.0 punkti. Visvairāk rīdzinieki raizējas par to, ka varētu ciest ceļu satiksmes negadījumā agresīvu autovadītāju dēļ (-36.9), ka viņus varētu apvainot, traucēt narkomāni (-34.0), viņiem varētu fiziski uzbrukt nezināmas personas (-29.3) vai arī viņus varētu aplaupīt vai apzagt uz ielas (-31.4).

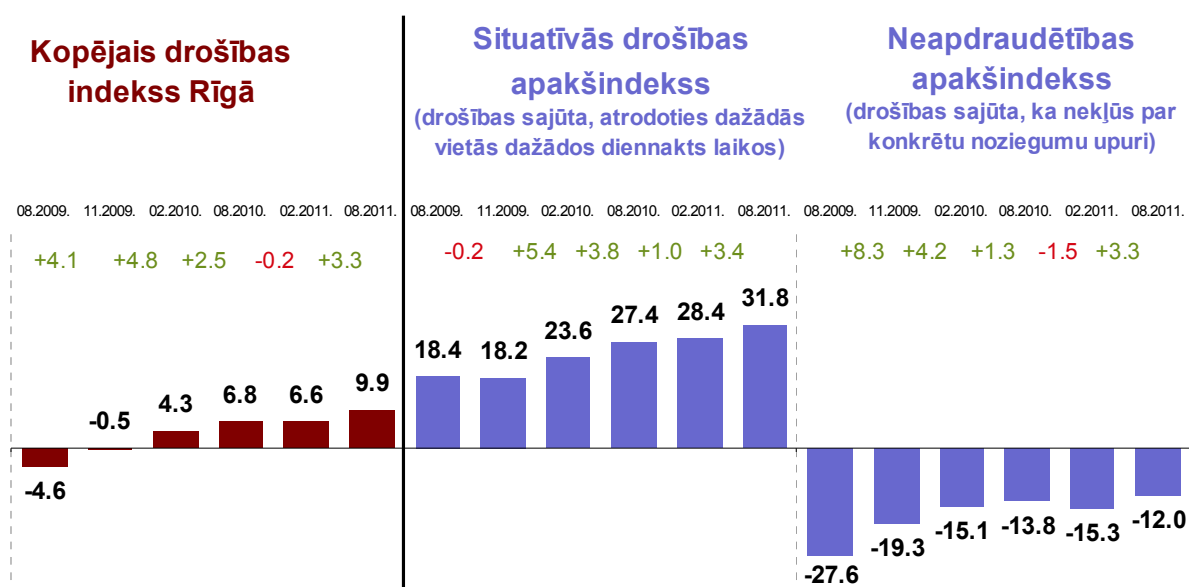

Indeksi var svārstīties robežās no +100 (ja visi iedzīvotāji visos indeksa aprēķināšanā izmantotajos jautājumos atbildējuši, ka jūtas ļoti droši/ neapdraudēti) līdz -100 (ja visi iedzīvotāji visos indeksa aprēķināšanā izmantotajos jautājumos atbildējuši, ka jūtas ļoti nedroši/ apdraudēti).

**Pētījums:** Drošības situācija Rīgā

**Saskarsmes ar noziedzību indekss** 2011.gada augustā ir 10 punkti – tik procenti aptaujāto rīdzinieku atbildēja, ka pēdējā gada laikā paši vai viņu ģimenes locekļi ir kļuvuši par kāda nozieguma upuri.

Aptuveni 1/5 no respondentiem, kuri paši vai kuru ģimenes locekļi pēdējā gada laikā bija kļuvuši par kāda nozieguma upuriem, atbildēja, ka par notikušo policijai netika ziņots (19%).

Analizējot iedzīvotāju **uzticēšanos policijai**, jāatzīmē, ka Valsts policijai kopumā un Pašvaldības policijai rīdzinieki uzticas vairāk (uzticēšanās reitingi attiecīgi +25.6 un +19.7) nekā Ceļu policijai (reitingi +1.0). Jāpiebilst, ka 2011.gada augustā, salīdzinot ar iepriekš veikto aptauju rezultātiem, ir ievērojami paaugstinājies gan Pašvaldības policijas, gan Valsts policijas, gan Ceļu policijas uzticēšanās reitingi.

## 1. Iedzīvotāju drošības sajūta

Rīgas iedzīvotāju aptaujā, kas veikta 2011.gada augustā, tika noskaidrots situatīvās drošības indekss, t.i., cik droši rīdzinieki jūtas dienas un nakts laikā dažādās vietās – ārpus mājas, atrodoties mājās, staigājot savas dzīvesvietas apkārtnē un pa pilsētas centru, gaidot sabiedrisko transportu vai pārvietojoties ar to pa Rīgu.

Pētījuma rezultāti liecina, ka 2011.gada augustā **situatīvās drošības indekss<sup>1</sup> kopumā** (vidējais rādītājs par visām analizētajām vietām gan dienas laikā, gan pēc tumsas iestāšanās) ir **+31.8** – tas nozīmē, ka kopumā droši Rīgas iedzīvotāji jūtas biežāk nekā nedroši.

Lai gan dati liecina, ka kopumā droši biežāk nekā nedroši rīdzinieki jūtas gan dienas laikā, gan pēc tumsas iestāšanās, tomēr jāatzīmē, ka dienas laikā iedzīvotāji dažādās vietās jūtas ievērojami drošāk nekā diennakts tumšajā laikā – situatīvās drošības indekss kopumā dienas laikā ir +53.7, savukārt pēc tumsas iestāšanās tas ir +9.9.

Raksturojot savu drošības sajūtu uzskaitītajās vietās dienas laikā, lielākā daļa aptaujāto atbildēja, ka jūtas „*loti*” vai „*drīzāk*” droši. Visdrošāk iedzīvotāji jūtas, dienas laikā atrodoties mājās (indekss: +67.2). Salīdzinoši augsta drošības sajūta cilvēkiem ir arī dienas laikā staigājot savas dzīvesvietas apkārtnē (+53.7) vai pa pilsētas centru (+52.6), gaidot sabiedrisko transportu (+50.1) vai pārvietojoties ar to (+49.1), un kopumā atrodoties ārpus mājas Rīgā dienas laikā (+49.5).

Novērtējot, cik droši rīdzinieki jūtas pēc tumsas iestāšanās, jāatzīmē, ka nakts laikā visdrošāk iedzīvotāji jūtas, atrodoties mājās (indekss +46.0). Kopumā droši nedaudz biežāk kā nedroši pēc tumsas iestāšanās rīdzinieki jūtas, arī staigājot pa pilsētas centru (+4.8) un kopumā atrodoties ārpus mājas (+4.9), gaidot sabiedrisko transportu (+1.4) un pārvietojoties ar to pa Rīgu (+3.6). Savukārt nedroši biežāk nekā droši (situatīvās drošības indeksi ar negatīvu zīmi) rīdzinieki jūtas, pēc tumsas iestāšanās staigājot savas dzīvesvietas apkārtnē (-1.4).

Drošības indekss Rīgas pilsētā tika noteikts arī 2009.gadā un 2010.gadā, kā arī 2011.gada februārī. Aptauju datu salīdzinājums liecina, ka 2011.gada augustā situatīvās drošības **indekss kopumā ir paaugstinājies**, sasniedzot augstāko līmeni kopš mērījumu sākšanas 2009.gada augustā (08.2009.: +18.4, 11.2009.: +18.2, 02.2010.: +23.6, 08.2010.: +27.4, 02.2011.: +28.4, 08.2011.: +31.8). Jāpiebilst, 2011.gada augustā Rīgas iedzīvotāji jūtas kopumā drošāk nekā iepriekš gan dienas laikā (indekss 08.2011.: +53.7, iepriekš svārstījies robežās no +40.0 2009.gada novembrī līdz +51.0 2011.gada februārī), gan nakts laikā (indekss 08.2011.: +9.9, iepriekš svārstījies robežās no -6.9 2009.gada augustā līdz +5.7 2011.gada februārī).

---

<sup>1</sup>Indeksi atspoguļo pozitīvo un negatīvo vērtējumu īpatsvaru starpību, kur daļēji pozitīvo/negatīvo vērtējumu minēšanas biežums ir reizināts ar koeficientu 0.5, bet pilnībā pozitīvo/negatīvo vērtējumu minēšanas biežums – ar koeficientu 1. Līdz ar to indekss var svārstīties robežās no +100 (šajā gadījumā – ja visi izvēlētos atbildi „*loti droši*”) līdz -100 (ja visi izvēlētos atbildi „*loti nedroši*”).

**Pētījums:** Drošības situācija Rīgā

Raksturojot iedzīvotāju drošības sajūtu dažādās vietās kopumā (gan dienas, gan nakts laikā), jāatzīmē, ka kopumā visdrošāk rīdzinieki jūtas, atrodoties mājās (situatīvās drošības indekss +56.6). Mazāk droši aptaujātie jūtas, staigājot pa pilsētas centru (+28.7), kopumā atrodoties ārpus mājas (+27.2), savas dzīvesvietas apkārtnē (+26.2), kā arī gaidot sabiedrisko transportu (+25.7) un pārvietojoties ar to (+26.3).

Aptauju datu salīdzinājums liecina, ka 2011.gada augustā, salīdzinot ar februāri, nav būtiski mainījusies iedzīvotāju drošības sajūta, atrodoties mājās vai pārvietojoties ar sabiedrisko transportu, bet salīdzinoši biežāk rīdzinieki jutušies droši, atrodoties pilsētas centrā, savas dzīvesvietas apkārtnē un kopumā ārpus mājas, kā arī, gaidot sabiedrisko transportu.

Analizējot datus par to, cik droši mājās jūtas dažādu pilsētas administratīvo rajonu iedzīvotāji, var konstatēt, ka Kurzemes rajonā, Ziemeļu rajonā, Centra rajonā un Vidzemes priekšpilsētā dzīvojošie, atrodoties mājās, jūtas drošāk nekā Zemgales priekšpilsētā un Latgales priekšpilsētā dzīvojošie.

Staigājot savas dzīvesvietas apkārtnē, visdrošāk jūtas Centra rajonā, Vidzemes priekšpilsētā un Kurzemes rajonā dzīvojošie, bet vismazāk droši – aptaujātie Latgales priekšpilsētā un Zemgales priekšpilsētā.

2011.gada augustā veiktās aptaujas dati par situatīvās drošības indeksiem sociāldemogrāfiskajās grupās dienas laikā un pēc tumsas iestāšanās dažādās vietās liecina, ka kopumā drošāk jūtas vīrieši, jaunieši vecumā no 18 līdz 24 gadiem, iedzīvotāji ar pamatizglītību, respondenti, kuru galvenā sarunvaloda ģimenē ir latviešu valoda, aptaujātie ar augstiem ienākumiem, Centra rajonā, Kurzemes rajonā un Ziemeļu rajonā dzīvojošie.

Salīdzinoši biežāk nedroši jūtas sievietes, respondenti, kuri vecāki par 55 gadiem, respondenti bez LR pilsonības, iedzīvotāji ar zemiem un vidējiem ienākumiem, kā arī Latgales priekšpilsētā dzīvojošie.

## 1. Iedzīvotāju drošības sajūta

Atbildes uz jautājumu: "Lūdzu, novērtējiet, cik droši vai nedroši jūs jūtaties Rīgā, izvēloties piemērotāko atbildi skalā „ļoti droši”, „drīzāk droši”, „ne droši, ne nedroši”, „drīzāk nedroši” vai „ļoti nedroši!” (08.2011.)

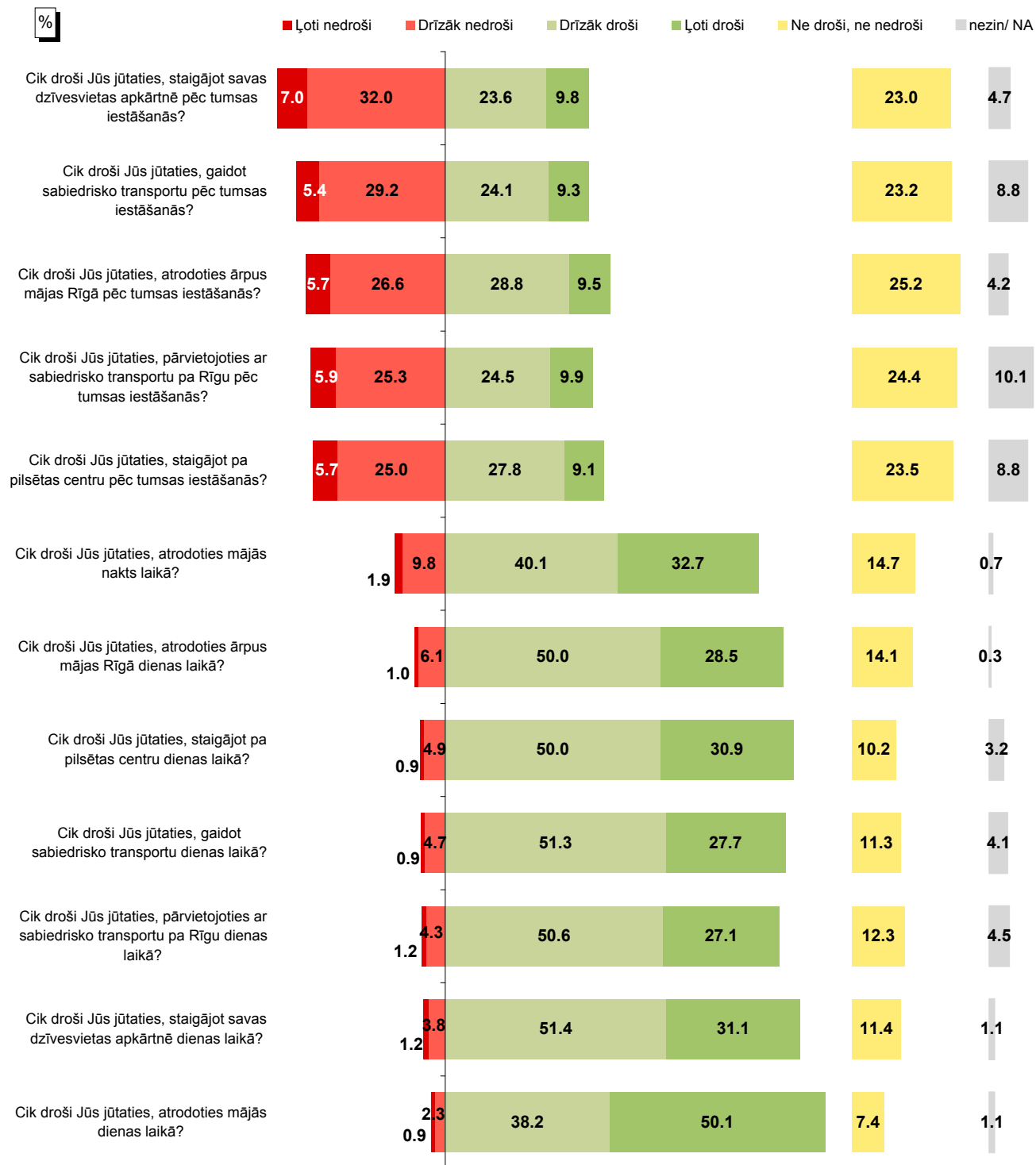

Bāzes: visi respondenti, n=801

## Pētījums: Drošības situācija Rīgā

### Situatīvās drošības indekss kopumā

#### Situatīvās drošības indekss pēc tumsas iestāšanās

Cik droši Jūs jūtaties, staigājot savas dzīvesvietas apkārtnē pēc tumsas iestāšanās?

Cik droši Jūs jūtaties, gaidot sabiedrisko transportu pēc tumsas iestāšanās?

Cik droši Jūs jūtaties, pārvietojoties ar sabiedrisko transportu pa Rīgu pēc tumsas iestāšanās?

Cik droši Jūs jūtaties, staigājot pa pilsētas centru pēc tumsas iestāšanās?

Cik droši Jūs jūtaties, atrodoties ārpus mājas Rīgā pēc tumsas iestāšanās?

Cik droši Jūs jūtaties, atrodoties mājās nakts laikā?

#### Situatīvās drošības indekss dienas laikā

Cik droši Jūs jūtaties, pārvietojoties ar sabiedrisko transportu pa Rīgu dienas laikā?

Cik droši Jūs jūtaties, atrodoties ārpus mājas Rīgā dienas laikā?

Cik droši Jūs jūtaties, gaidot sabiedrisko transportu dienas laikā?

Cik droši Jūs jūtaties, staigājot pa pilsētas centru dienas laikā?

Cik droši Jūs jūtaties, staigājot savas dzīvesvietas apkārtnē dienas laikā?

Cik droši Jūs jūtaties, atrodoties mājās dienas laikā?

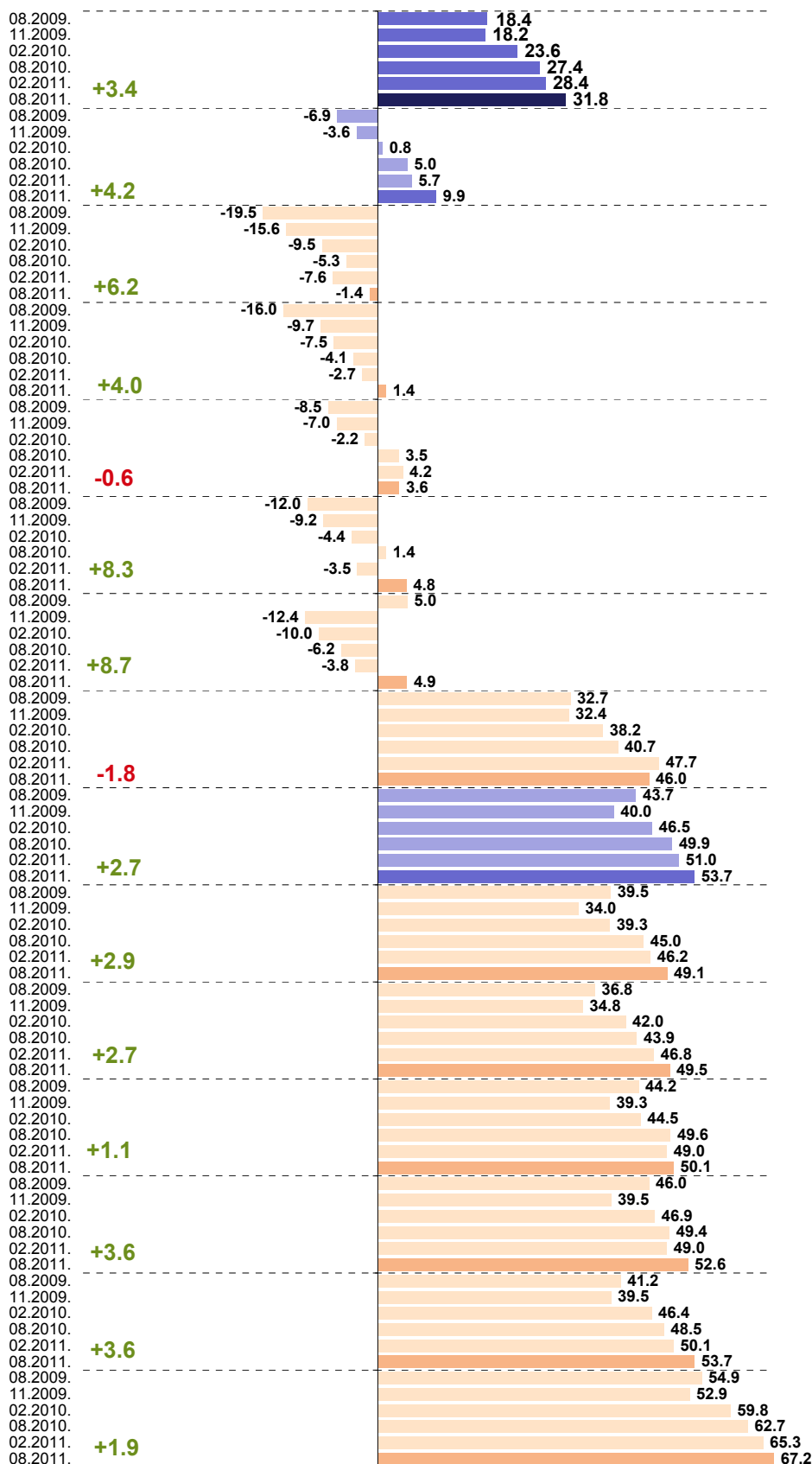

Bāze: respondenti, kuri jūtas droši vai nedroši dažādās situācijās

Indeksi atspoguļo pozitīvo un negatīvo vērtējumu īpatnību starpību, kur daļēji pozitīvo/negatīvo vērtējumu minēšanas biežums ir reizināts ar koeficientu 0.5, bet pilnībā pozitīvo/negatīvo vērtējumu minēšanas biežums – ar koeficientu 1. Līdz ar to indekss var svārstīties robežās no +100 (šajā gadījumā – ja visi izvēlētos atbildi „loti droši”) līdz -100 (ja visi izvēlētos atbildi „loti nedroši”).

## Pētījums: Drošības situācija Rīgā

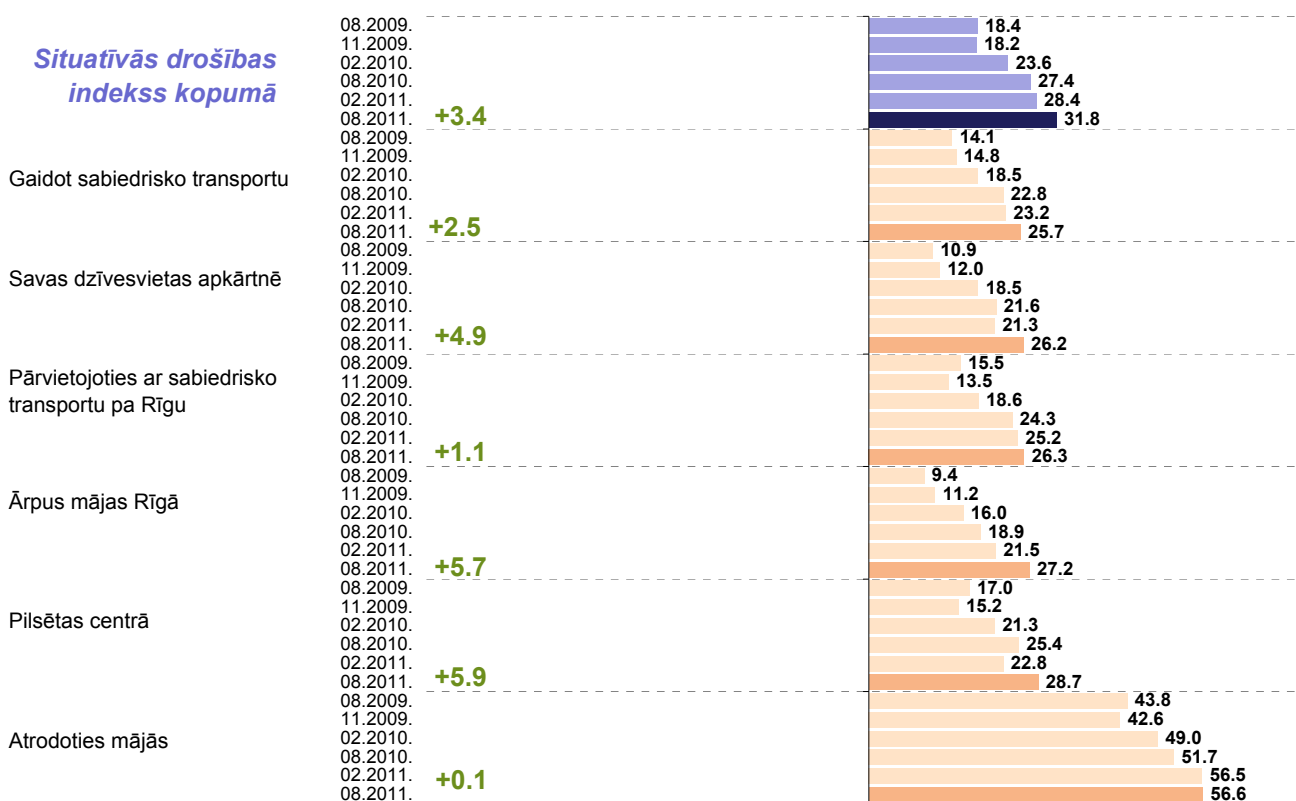

Bāze: respondenti, kuri jūtas droši vai nedroši dažādās situācijās

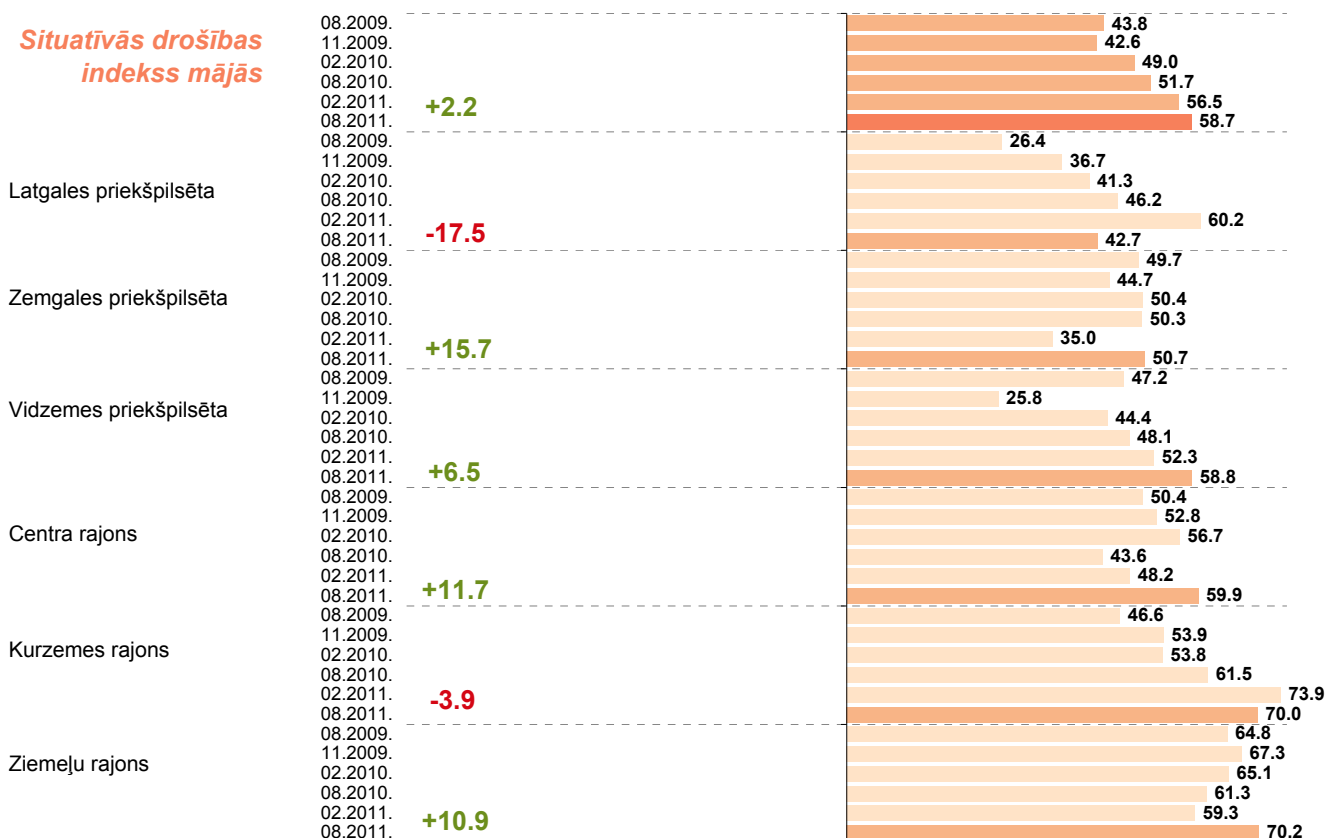

Bāze: respondenti, kuri jūtas droši vai nedroši, atrodoties mājās

Indeksi atspoguļo pozitīvo un negatīvo vērtējumu īpatnību starpību, kur daļēji pozitīvo/negatīvo vērtējumu minēšanas biežums ir reizināts ar koeficientu 0.5, bet pilnībā pozitīvo/negatīvo vērtējumu minēšanas biežums – ar koeficientu 1. Līdz ar to indekss var svārstīties robežās no +100 (šajā gadījumā – ja visi izvēlētos atbildi „loti droši”) līdz -100 (ja visi izvēlētos atbildi „loti nedroši”).



**Pētījums: Drošības situācija Rīgā**

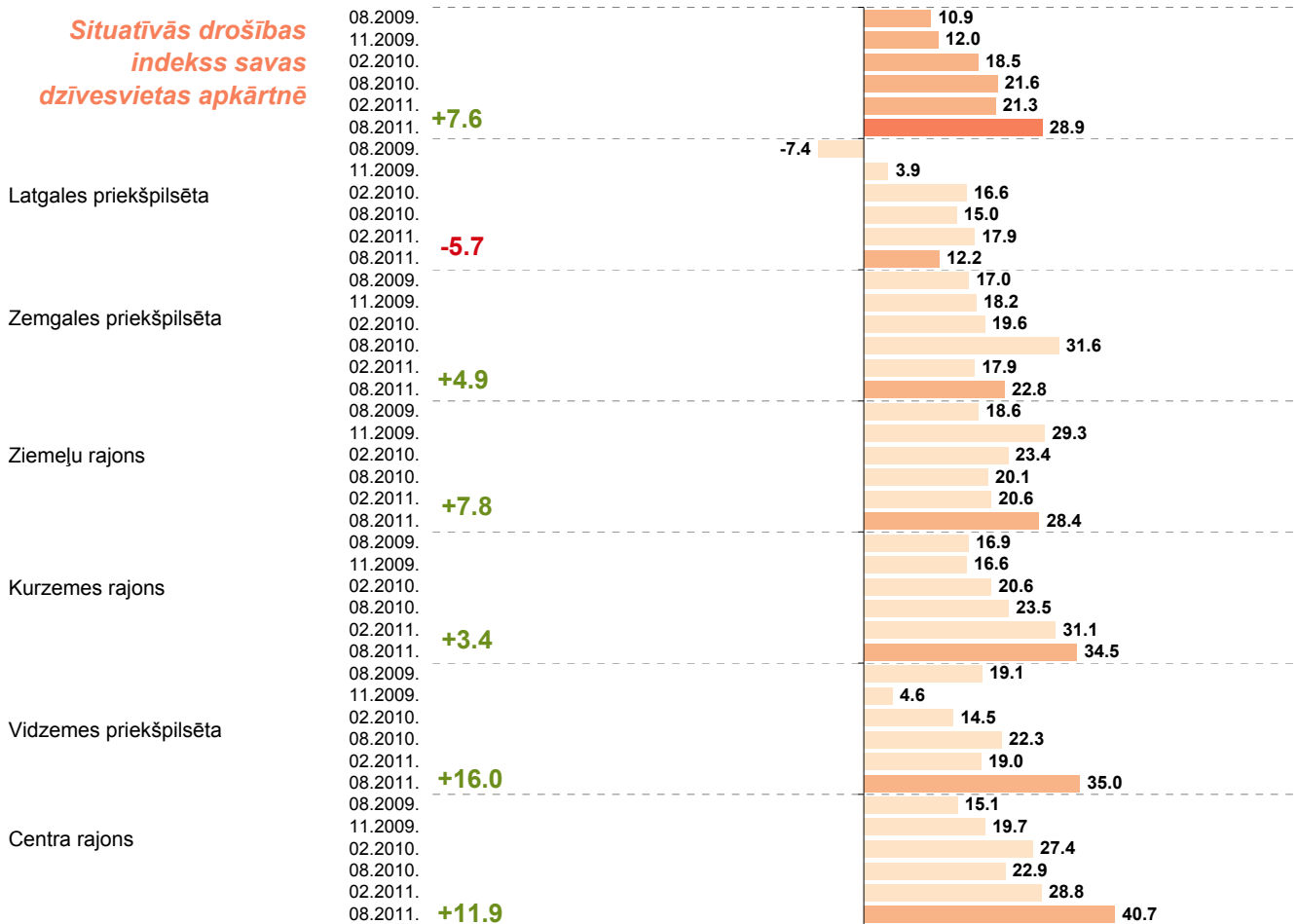

*Bāze: respondenti, kuri jūtas droši vai nedroši, staigājot savas dzīvesvietas apkārtnē*

Indeksi atspoguļo pozitīvo un negatīvo vērtējumu īpatnību starpību, kur daļēji pozitīvo/negatīvo vērtējumu minēšanas biežums ir reizināts ar koeficientu 0.5, bet pilnībā pozitīvo/negatīvo vērtējumu minēšanas biežums – ar koeficientu 1. Līdz ar to indekss var svārstīties robežās no +100 (šajā gadījumā – ja visi izvēlētos atbildi „loti droši”) līdz -100 (ja visi izvēlētos atbildi „loti nedroši”).

## 2. Drošība, ka nekļūs par nozieguma upuri

2011.gada augustā veiktās Rīgas iedzīvotāju aptaujas ietvaros tika noskaidrots arī neapdraudētības indekss, t.i., cik droši iedzīvotāji jūtas par to, ka nekļūs par konkrētu noziegumu (mājokļa apzagšana, automašīnas vai velosipēda nozagšana, fizisks uzbrukums uz ielas u.c.) upuriem.

Kopumā iedzīvotāji raizējas par to, ka varētu kļūt par konkrētu noziegumu upuriem – **neapdraudētības indekss ir negatīvs: -12.0 punkti<sup>2</sup>.**

Pētījuma rezultāti liecina, ka 2011.gada augustā, salīdzinot ar šī gada februāri, kā arī 2009.gadu un 2010.gadu, situācija pilsētā ir nedaudz uzlabojusies: neapdraudētības indekss 2011.gada augustā ir -12.0 punkti (salīdzinājumam 08.2009.: -27.6, 11.2009.: -19.3, 02.2010.: -15.1, 08.2010.: -13.8, 02.2011.: -15.3).

Saskaņā ar februārī veiktās aptaujas datiem, īpašuma drošība un bērnu drošība rīdziniekus satrauc lielākā mērā (indeksi attiecīgi -24.0 un -20.0) nekā sava personiskā drošība (-5.1). Jāpiebilst, ka līdzīga tendence bija vērojama arī iepriekš veiktajos pētījumos.

Domājot par personiskās drošības aspektiem, aptaujātie rīdzinieki visvairāk raizējas, ka varētu ciest ceļu satiksmes negadījumā agresīvu autovadītāju dēļ (-36.9), ciest no narkomānu radītām problēmām (-34.0), tikt aplaupīti vai apzagti uz ielas (indekss: -31.4) vai ciest nezināmu personu fiziskā uzbrukumā (-29.3). Iedzīvotājus lielā mērā satrauc arī iespēja, ka viņus varētu apvainot, traucēt vai kādas citas problēmas radīt piedzērušies cilvēki (-29.0).

Vismazāk iedzīvotājus satrauc tas, ka viņi varētu ciest savas ādas krāsas, tautības, rases, reliģijas vai seksuālās orientācijas dēļ – lielāko daļu rīdzinieku neuztrauc tas, ka viņus varētu apvainot (indekss +34.8) vai viņiem varētu uzbrukt (+35.7) minēto iemeslu dēļ.

Saistībā ar īpašuma drošību iedzīvotāji visvairāk uztraucas par to, ka varētu tikt apzagts viņu mājoklis (indekss -27.7), varētu tikt izdemolēts, sabojāts aizdedzināts viņu īpašums (-24.4), varētu tikt uzlauzta, izdemolēta, sadauzīta (-25.2) vai nozagta, aizdzīta (-24.2) automašīna.

Iedzīvotājus arī lielā mērā satrauc, ka varētu tikt nozagts viņu velosipēds (-18.7).

Analizējot respondentu bažas par sava mājokļa drošību atkarībā no viņu dzīvesvietas, var konstatēt, ka salīdzinoši retāk bažas par to, ka varētu tikt apzagts viņu mājoklis, pauduši Centra rajonā dzīvojošie (indekss +1.7), bet visnedrošāk šajā ziņā jūtas Latgales priekšpilsētā dzīvojošie (indekss: -37.8).

Salīdzinot pētījumu rezultātus, jāsecina, ka 2011.gada augustā rīdzinieki biežāk nekā februārī uztraukušies par iespēju, ka varētu tikt nozagts viņu velosipēds (02.2011.: -15.2, 08.2011.: -18.7).

---

<sup>2</sup> Indeksi atspoguļo pozitīvo un negatīvo vērtējumu īpatsvaru starpību, kur daļēji pozitīvo/negatīvo vērtējumu minēšanas biežums ir reizināts ar koeficientu 0.5, bet pilnībā pozitīvo/negatīvo vērtējumu minēšanas biežums – ar koeficientu 1. Līdz ar to indekss var svārstīties robežās no +100 (šajā gadījumā – ja visi izvēlētos atbildi „nemaz neuztrauc”) līdz -100 (ja visi izvēlētos atbildi „loti uztrauc”).

**Pētījums:** Drošības situācija Rīgā

Savukārt mazāk nekā iepriekš iedzīvotāji raizējušies par to, ka varētu tikt uzlauzta vai izdemolēta, sadauzīta viņu automašīna vai varētu tikt izdemolēts, sabojāts vai aizdedzināts viņu īpašums (neapdraudētības indeksi 08.2011. ir augstāki nekā 02.2011.).

Raksturojot 2011.gada augustā veiktās aptaujas datus par atbildēm sociāldemogrāfiskajās grupās, jāsecina, ka drošāk jūtas (augstāki neapdraudētības indeksi) vīrieši, jaunieši vecumā no 18 līdz 24 gadiem, aptaujātie ar pamatizglītību, iedzīvotāji, kuru galvenā sarunvaloda ģimenē ir krievu valoda, respondenti bez LR pilsonības, Centra rajonā un Kurzemes rajonā dzīvojošie.

Savukārt kopumā vairāk par iespēju kļūt par noziegumu upuriem uztraucas sievietes, iedzīvotāji vecumā no 35 līdz 44 gadiem, respondenti, kuru galvenā sarunvaloda ģimenē ir latviešu valoda, publiskajā sektorā strādājošie, aptaujātie ar vidēji augstiem ienākumiem, kā arī Ziemeļu rajonā un Latgales priekšpilsētā dzīvojošie.

## 2. Drošība, ka nekļūs par nozieguma upuri

Atbildes uz jautājumu: "Domājot par Rīgu, cik lielā mērā Jūs uztrauc tas, ka..." (08.2011.)

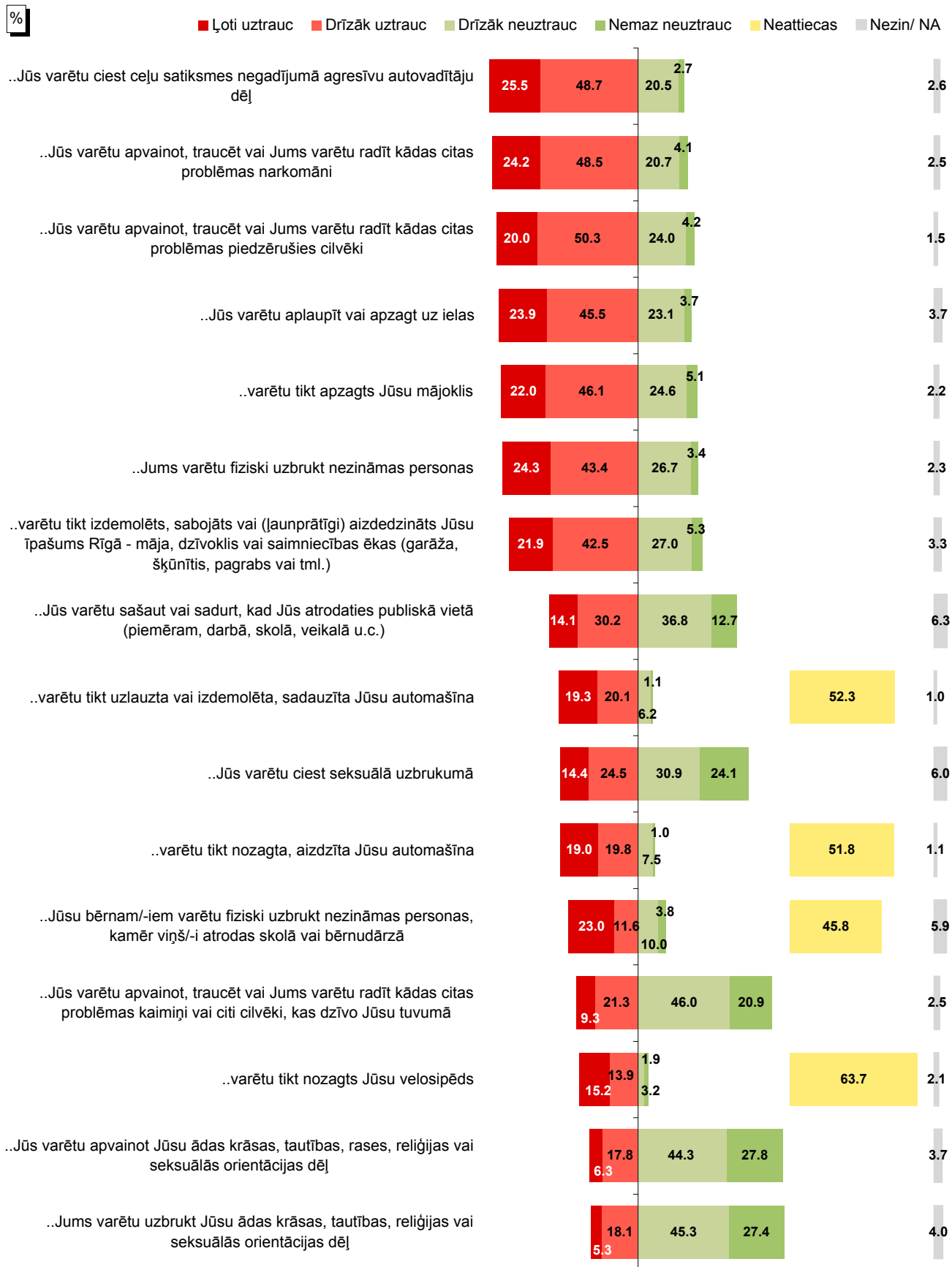

Bāzes: visi respondenti, n=801

Domājot par Rīgu, cik lielā mērā Jūs uztrauc tas, ka...

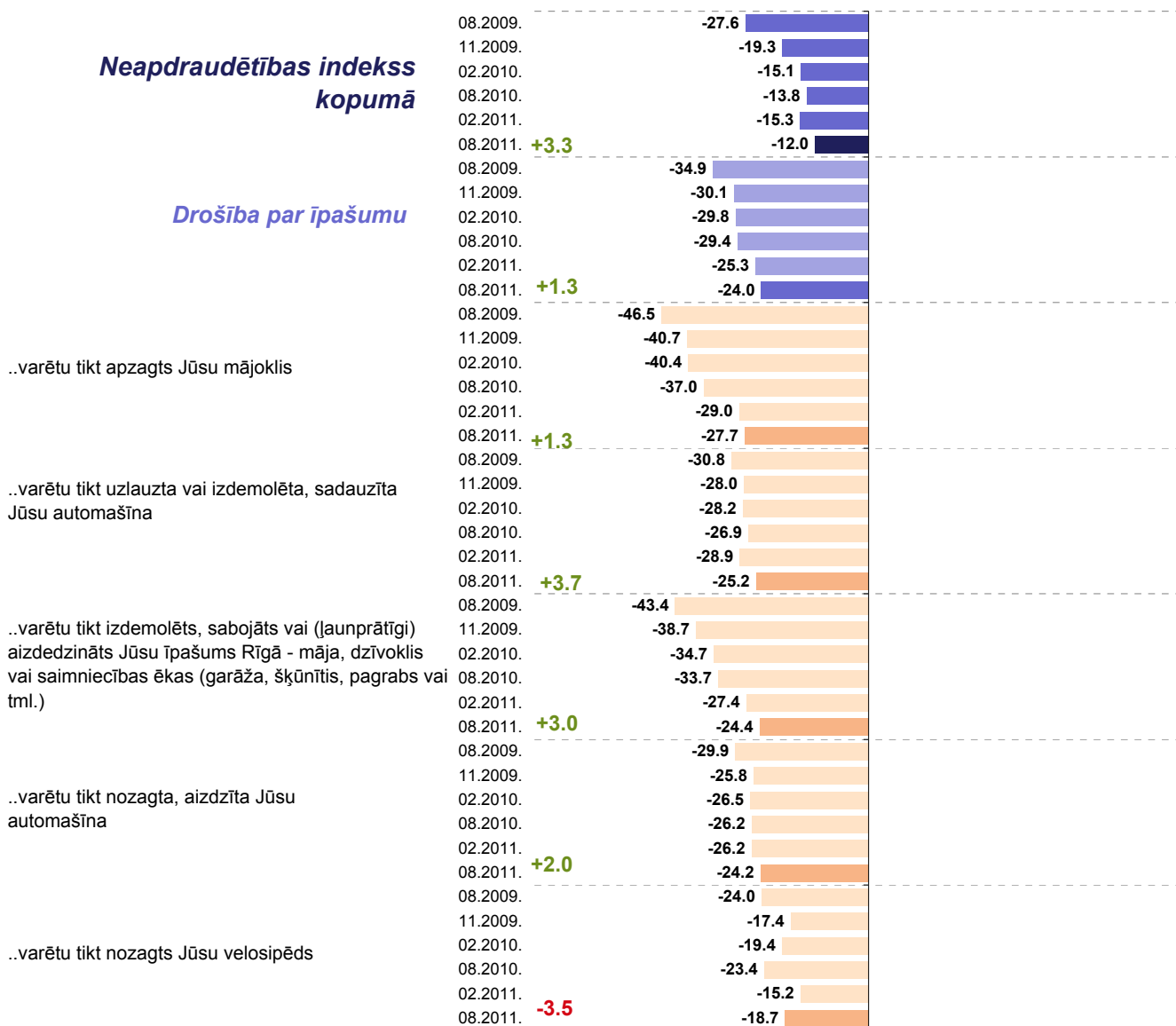

Bāze: respondenti, kurus uztrauc vai neuztrauc dažādas situācijas

Indeksi atspoguļo pozitīvo un negatīvo vērtējumu īpatsvaru starpību, kur daļēji pozitīvo/negatīvo vērtējumu minēšanas biežums ir reizināts ar koeficientu 0.5, bet pilnībā pozitīvo/negatīvo vērtējumu minēšanas biežums – ar koeficientu 1. Līdz ar to indekss var svārstīties robežās no +100 (šajā gadījumā – ja visi izvēlētos atbildi „nemaz neuztrauc”) līdz -100 (ja visi izvēlētos atbildi „joti uztrauc”).

## Pētījums: Drošības situācija Rīgā

### Domājot par Rīgu, cik lielā mērā Jūs uztrauc tas, ka...

#### Neapdraudētības indekss kopumā

#### Personiskā drošība

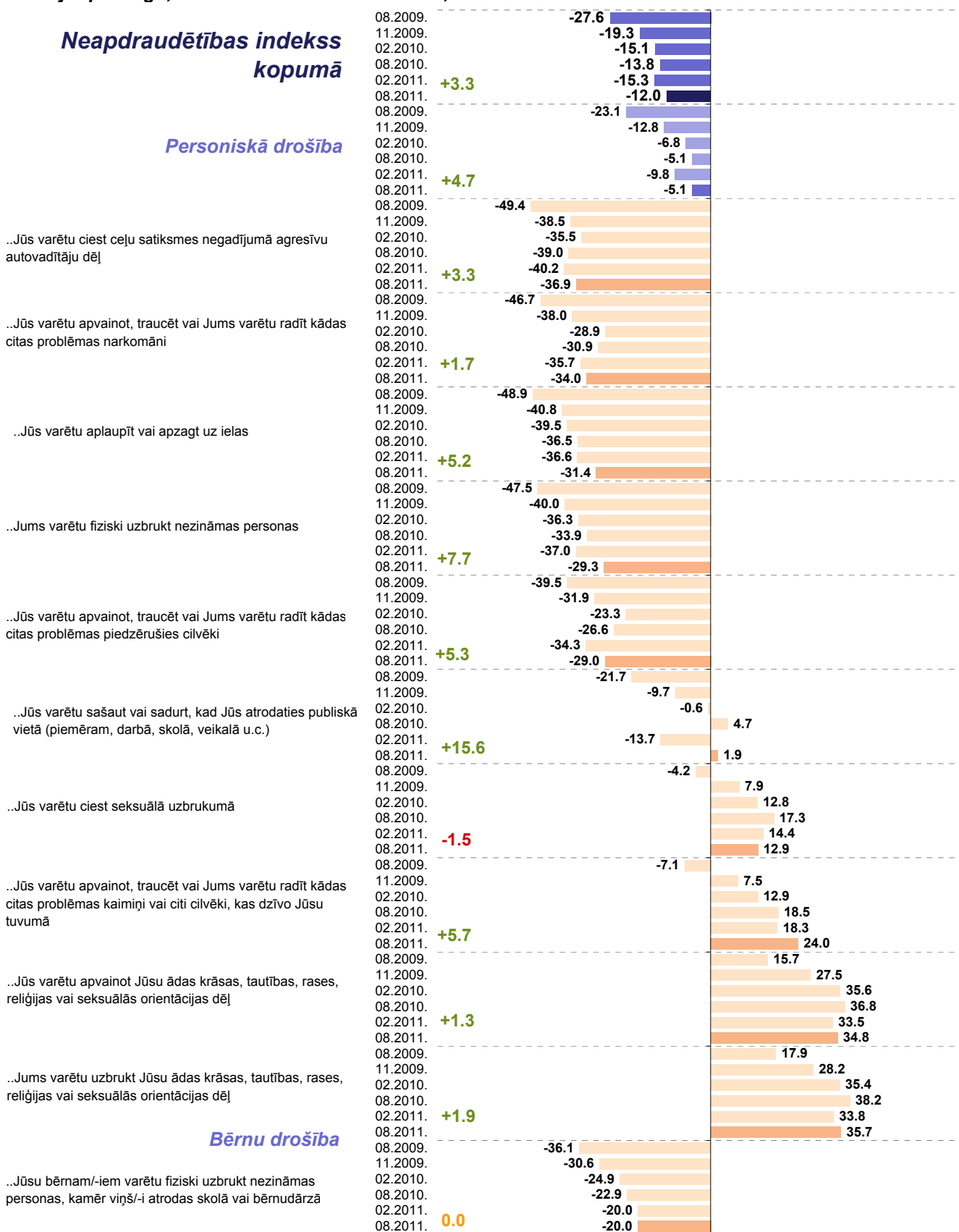

Bāze: respondenti, kurus uztrauc vai neuztrauc dažādas situācijas

Indeksi atspoguļo pozitīvo un negatīvo vērtējumu īpatsvaru starpību, kur daļēji pozitīvo/negatīvo vērtējumu minēšanas biežums ir reizināts ar koeficientu 0.5, bet pilnībā pozitīvo/negatīvo vērtējumu minēšanas biežums – ar koeficientu 1. Līdz ar to indekss var svārstīties robežās no +100 (šajā gadījumā – ja visi izvēlētos atbildi „nemaz neuztrauc”) līdz -100 (ja visi izvēlētos atbildi „ļoti uztrauc”).

## Pētījums: Drošības situācija Rīgā

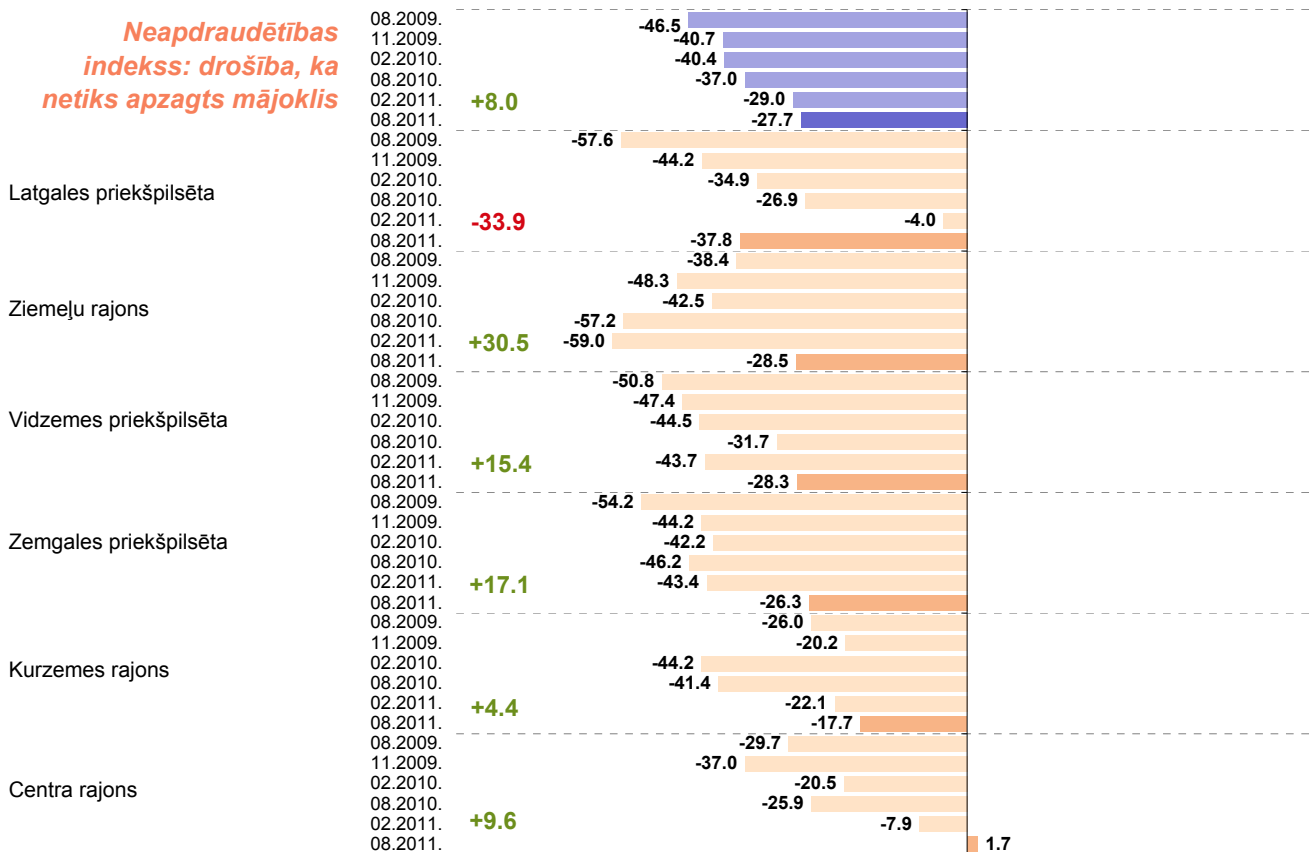

Bāze: respondenti, kurus uztrauc vai neuztrauc dažādas situācijas

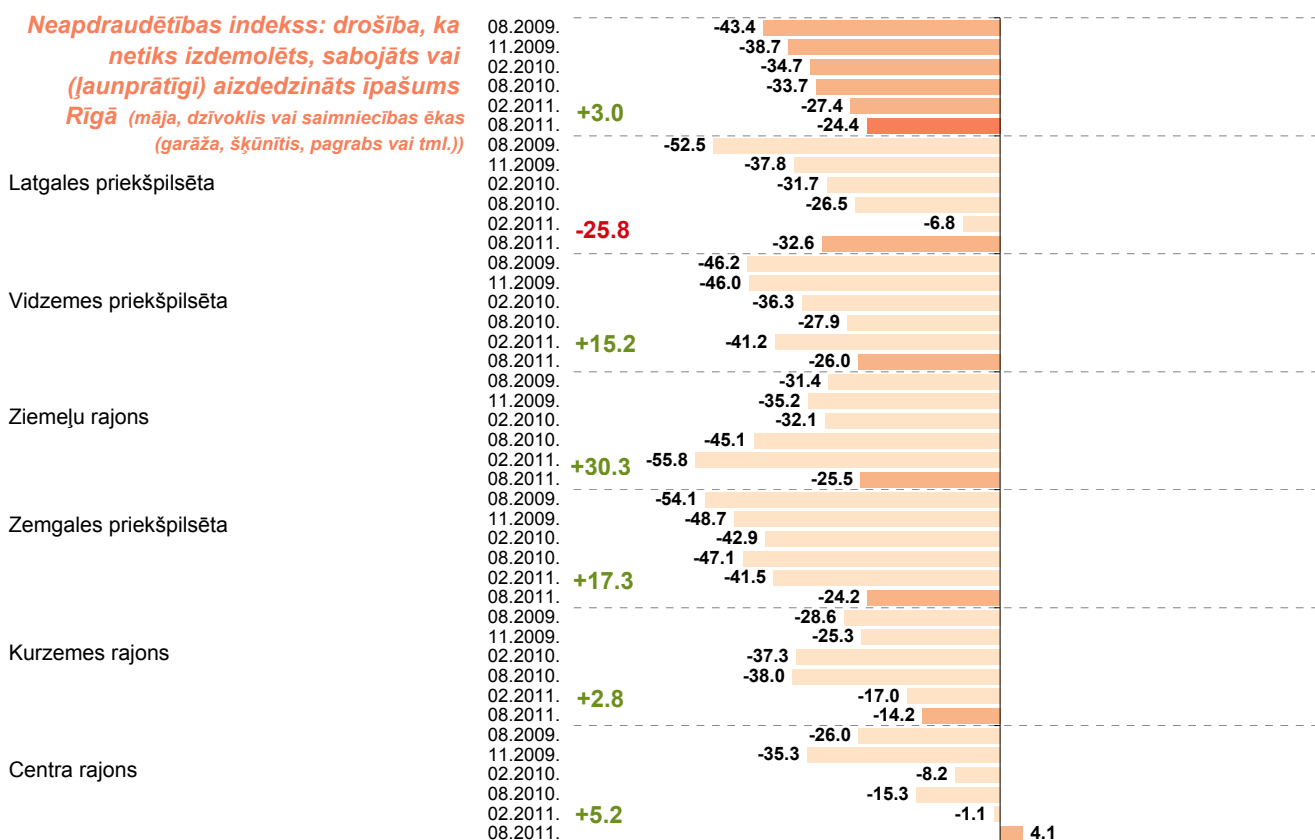

Bāze: respondenti, kurus uztrauc vai neuztrauc dažādas situācijas

Indeksi atspoguļo pozitīvo un negatīvo vērtējumu īpatsvaru starpību, kur daļēji pozitīvo/negatīvo vērtējumu minēšanas biežums ir reizināts ar koeficientu 0.5, bet pilnībā pozitīvo/negatīvo vērtējumu minēšanas biežums – ar koeficientu 1. Līdz ar to indekss var svārstīties robežās no +100 (šajā gadījumā – ja visi izvēlētos atbildi „nemaz neuztrauc”) līdz -100 (ja visi izvēlētos atbildi „ļoti uztrauc”).

**Pētījums: Drošības situācija Rīgā**

*Neapdraudētības indekss: drošība, ka netiks apvainots, traucēts vai ka kādas citas problēmas neradīs kaimiņi vai citi cilvēki, kas dzīvo tuvumā*

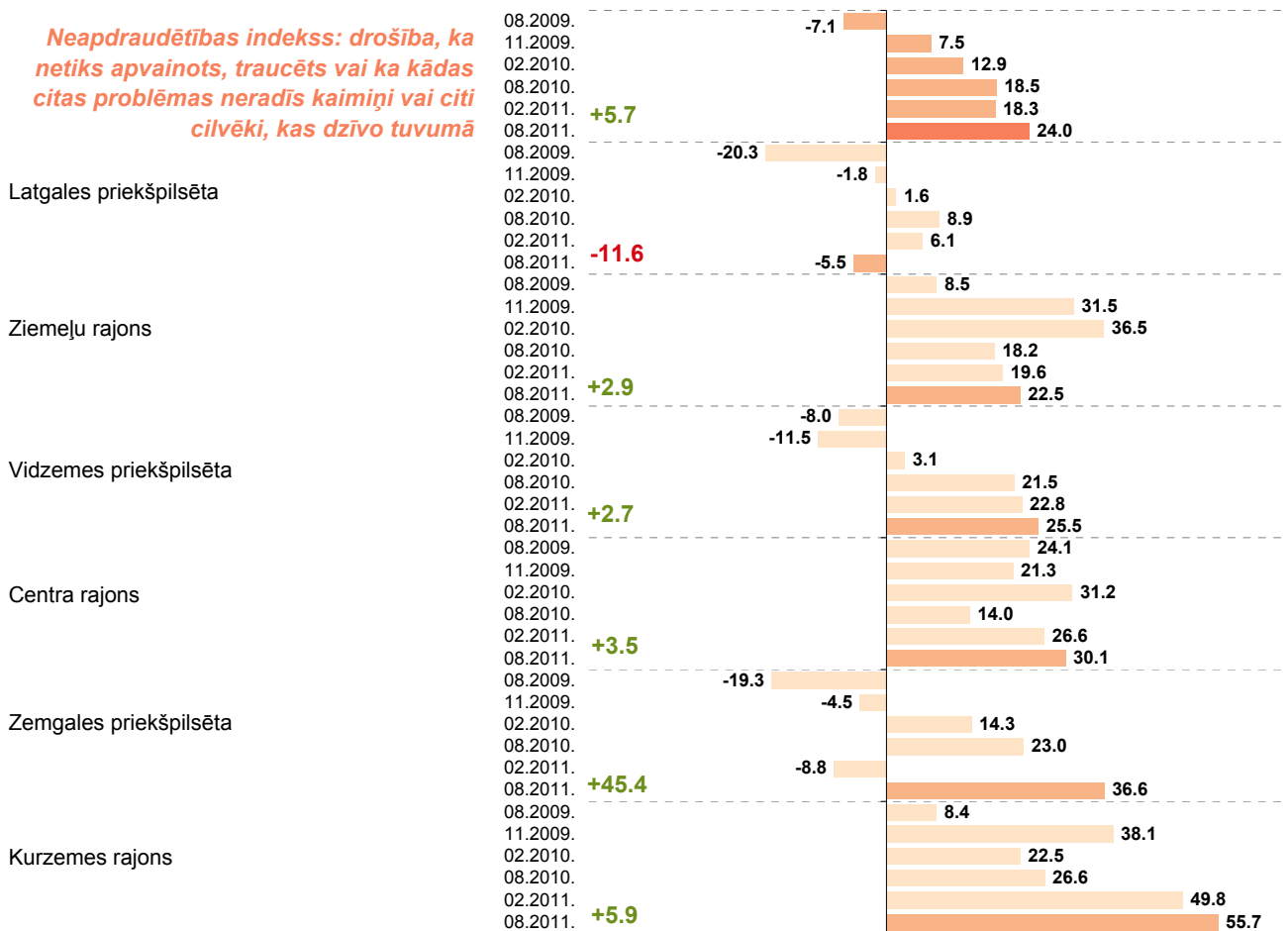

Bāze: respondenti, kurus uztrauc vai neuztrauc dažādas situācijas

Indeksi atspoguļo pozitīvo un negatīvo vērtējumu īpatsvaru starpību, kur daļēji pozitīvo/negatīvo vērtējumu minēšanas biežums ir reizināts ar koeficientu 0.5, bet pilnībā pozitīvo/negatīvo vērtējumu minēšanas biežums – ar koeficientu 1. Līdz ar to indekss var svārstīties robežās no +100 (šajā gadījumā – ja visi izvēlētos atbildi „nemaz neuztrauc”) līdz -100 (ja visi izvēlētos atbildi „loti uztrauc”).



### **3. Iedzīvotāju saskarsme ar noziedzību**

Rīgas iedzīvotāju aptaujā, kas veikta 2011.gada augustā, respondentiem lūdza norādīt, vai pēdējā gada laikā viņi paši vai kāds cits viņu ģimenes loceklis ir kļuvis par kāda nozieguma upuri. Tiem aptaujātajiem, kuri bija saskārušies ar noziedzību, lūdza norādīt, vai par notikušo tika informēta policija.

Saskaņā ar 2011.gada augustā veiktā pētījuma rezultātiem, **pēdējā gada laikā 10% Rīgas iedzīvotāju paši vai viņu ģimenes locekļi ir kļuvuši par nozieguma upuriem.**

Salīdzinot ar iepriekš veikto aptauju datiem, var konstatēt, ka 2011.gada augustā saskarsmes ar noziedzību indekss (10 punkti) ir viens no zemākajiem pēdējo trīs gadu laikā: iepriekš tas svārstījies robežās no 11 punktiem 2010.gada augustā līdz 16 punktiem 2009.gada augustā.

2011.gada augustā to, ka paši vai kāds no ģimenes locekļiem ir kļuvuši par kāda nozieguma upuri pēdējā gada laikā, biežāk nekā caurmērā norādīja respondenti vecumā no 25 līdz 44 gadiem un Centra rajonā dzīvojošie.

Aptuveni 4/5 no iedzīvotājiem, kuri paši vai kuru ģimenes locekļi bija kļuvuši par nozieguma upuriem, atbildēja, ka policija par to tika informēta (81%), bet 19% aptaujāto **atbildēja, ka policija par notikušo netika informēta.**

Pētījuma rezultāti liecina, ka 2011.gada augustā iedzīvotāji to, ka par noziegumu tika ziņots policijai, atzīmējuši biežāk (81%) nekā iepriekš veiktajās aptaujās (laika posmā no 2009.gada augusta līdz 2011.gada februārim šis rādītājs svārstījās robežās no 56%-70%).

### 3. Iedzīvotāju saskarsme ar noziedzību

#### Saskarsme ar noziedzību pēdējā gada laikā

Atbildes uz jautājumu: "Vai pēdējā gada laikā Jūs vai kāds cits Jūsu ģimenes loceklis ir kļuvis par kāda nozieguma upuri?" (08.2011.)

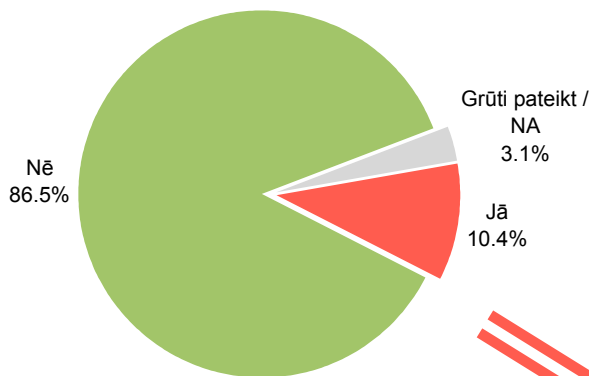

Bāze: visi respondenti, n=801

#### Policijas informēšana par noziegumu

Atbildes uz jautājumu: "Vai par to tika informēta policija?" (08.2011.)

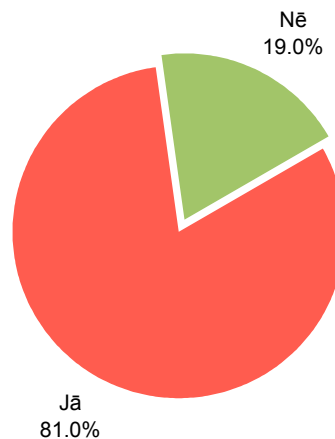

Bāze: respondenti, kuri paši vai kuru ģimenes locekļi pēdējā gada laikā ir bijuši kāda nozieguma upuri, n=88

#### Atbildes uz jautājumu "Vai pēdējā gada laikā Jūs vai kāds cits Jūsu ģimenes loceklis ir kļuvis par kāda nozieguma upuri?" (Rīgas iedzīvotāji)

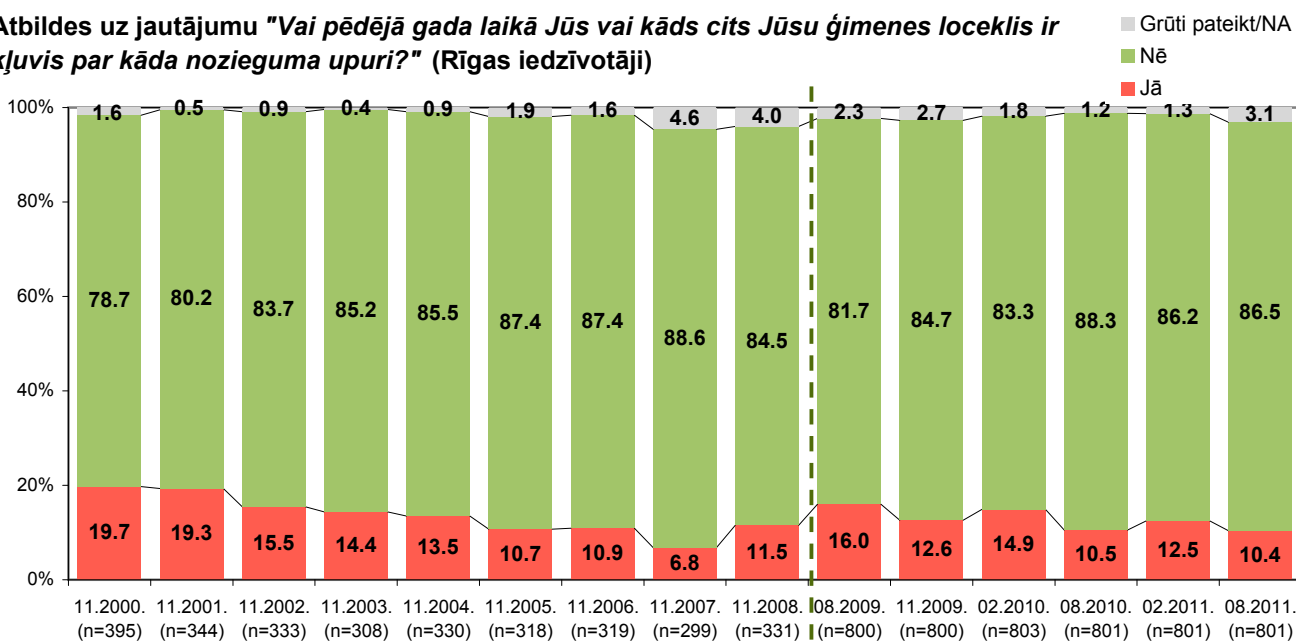

**Pētījums:** Drošības situācija Rīgā

**Atbildes uz jautājumu "Vai par to tika informēta policija?" (Respondenti, kuri paši vai kuru ģimenes locekļi pēdējā gada laikā ir bijuši kāda nozieguma upuri)**

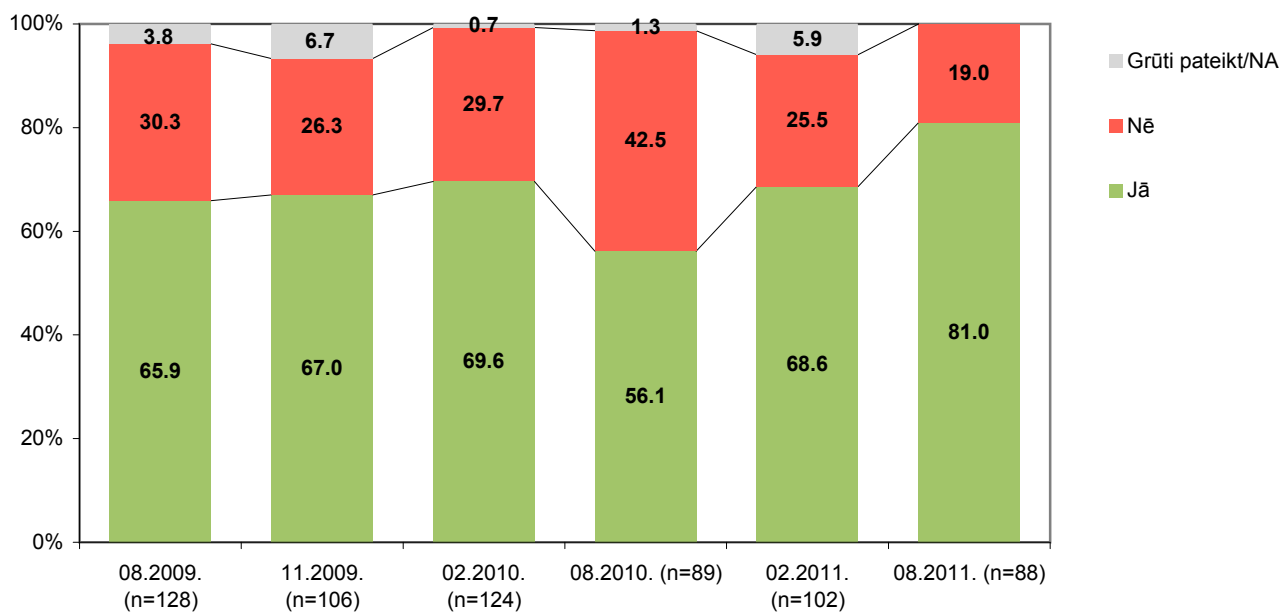

## 4. Uzticēšanās policijai

Aptaujātajiem Rīgas iedzīvotājiem tika lūgts arī norādīt, cik lielā mērā viņi uzticas Valsts policijai, Ceļu policijai un Pašvaldības policijai.

Valsts policijai kopumā uzticas (atbildes „pilnībā uzticos” un „drīzāk uzticos”) 59% aptaujāto, bet 33% tai neuzticas (atbildes „pilnīgi neuzticos” un „drīzāk neuzticos”), un uzticēšanās reitings<sup>3</sup> Valsts policijai ir +25.6 punkti.

Pašvaldības policijai kopumā uzticas 56% rīdzinieku, un tikpat liels ir arī to iedzīvotāju īpatsvars, kuri pašvaldības policijai neuzticas (36%). Uzticēšanās reitings ir +19.7 punkti.

Mazāk labvēlīgu attieksmi iedzīvotāji pauduši pret Ceļu policiju – tai uzticas 42% rīdzinieku, bet neuzticas 41%, līdz ar to uzticēšanās reitings Ceļu policijai ir +1.0 punkti.

2011.gada augustā, salīdzinot ar iepriekš veiktajām aptaujām, uzticēšanās reitingi Pašvaldības, Valsts un Ceļu policijai ir paaugstinājušies, sasniedzot augstāko līmeni pēdējo trīs gadu laikā.

Analizējot sociāldemogrāfisko grupu atbildes, jāsecina, ka kritiskāku attieksmi nekā caurmērā gan pret Valsts policiju, gan pret Ceļu policiju, gan pret Pašvaldības policiju pauduši iedzīvotāji vecumā no 35 līdz 54 gadiem, strādājošie, respondenti ar vidēji augstiem ienākumiem, kā arī Centra rajonā un Latgales priekšpilsētā dzīvojošie.

Savukārt augstāki nekā caurmērā Valsts policijas, Ceļu policijas un Pašvaldības policijas uzticēšanās reitingi ir šādās sociāldemogrāfiskajās grupās: iedzīvotāji vecumā no 18 līdz 24 gadiem, respondenti ar pamatizglītību, nestrādājošie un Zemgales priekšpilsētā dzīvojošie.

---

<sup>3</sup> Uzticēšanās reitings šajā gadījumā nozīmē pozitīvo vērtējumu („pilnībā uzticos” un „drīzāk uzticos”) un negatīvo vērtējumu („drīzāk neuzticos” un „pilnīgi neuzticos”) īpatsvara starpību.

## 4. Uzticēšanās policijai

Atbildes uz jautājumu: "Lūdzu, atzīmējiet, kāda ir Jūsu attieksme pret zemāk uzskaitītajām institūcijām!" (08.2011.)

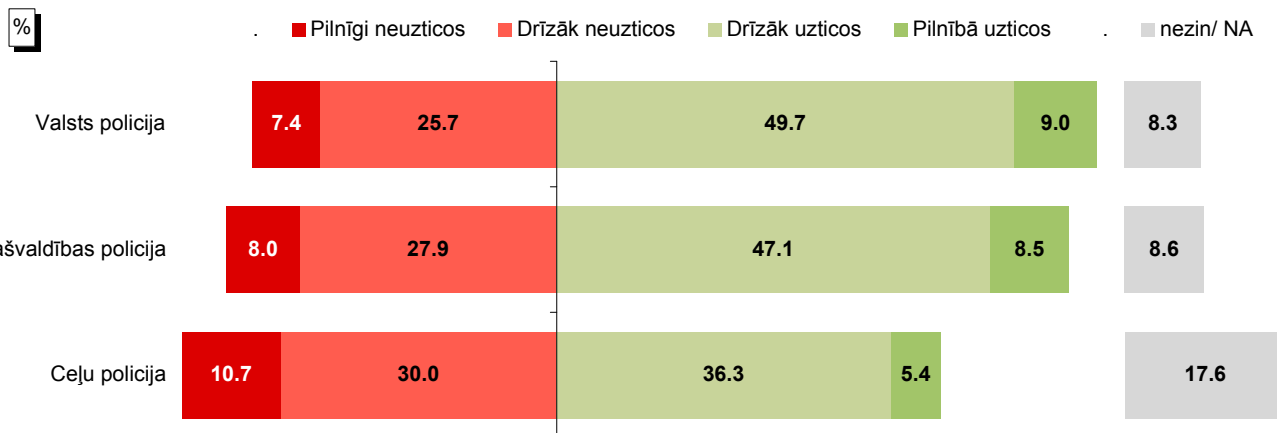

Bāzes: visi respondenti, n=801

### Uzticēšanās policijai reitingi

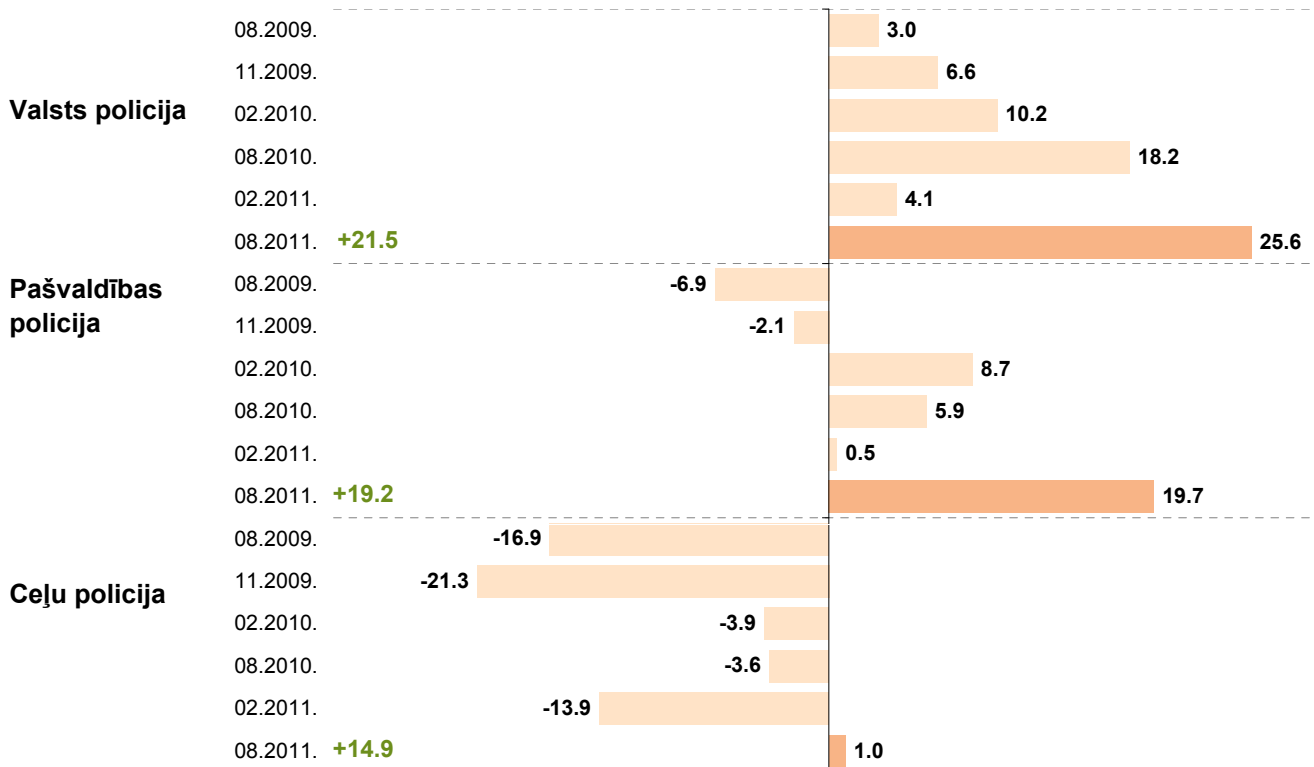

Bāze: respondenti, kuri uzticas vai neuzticas policijai

## **Rezultātu tabulas**

## Kopējais atbilžu sadalījums

### 1. Lūdzu, atzīmējiet, kāda ir Jūsu attieksme pret zemāk uzskaitītajām institūcijām: Jūs tām pilnībā uzticaties, drīzāk uzticaties, drīzāk neuzticaties vai pilnīgi neuzticaties?

	Pilnībā uzticos		Drīzāk uzticos		Drīzāk neuzticos		Pilnīgi neuzticos		Nezin/ NA		Total	
	nesvērts skaits	kol %	nesvērts skaits	kol %	nesvērts skaits	kol %	nesvērts skaits	kol %	nesvērts skaits	kol %	nesvērts skaits	kol %
Valsts policija	66	9.0%	402	49.7%	203	25.7%	61	7.4%	69	8.3%	801	100.0%
Pašvaldības policija	60	8.5%	379	47.1%	221	27.9%	69	8.0%	72	8.6%	801	100.0%
Ceļu policija	40	5.4%	288	36.3%	240	30.0%	90	10.7%	143	17.6%	801	100.0%

Bāze: visi respondenti, n=801

### 1. Lūdzu, atzīmējiet, kāda ir Jūsu attieksme pret zemāk uzskaitītajām institūcijām: Jūs tām pilnībā uzticaties, drīzāk uzticaties, drīzāk neuzticaties vai pilnīgi neuzticaties?

	Uzticos		Neuzticos		Nezin/ NA		Total	
	nesvērts skaits	kol %	nesvērts skaits	kol %	nesvērts skaits	kol %	nesvērts skaits	kol %
Valsts policija	468	58.7%	264	33.1%	69	8.3%	801	100.0%
Pašvaldības policija	439	55.6%	290	35.8%	72	8.6%	801	100.0%
Ceļu policija	328	41.7%	330	40.7%	143	17.6%	801	100.0%

Bāze: visi respondenti, n=801

### 2. Lūdzu, novērtējiet, cik droši vai nedroši jūs jūtaties Rīgā, izvēloties piemērotāko atbildi skalā "ļoti droši", "drīzāk droši", "ne droši, ne nedroši", "drīzāk nedroši" vai "ļoti nedroši"!

	Ļoti droši		Drīzāk droši		Ne droši, ne nedroši		Drīzāk nedroši		Ļoti nedroši		nezin/ NA		Total	
	nesvērts skaits	kol %	nesvērts skaits	kol %	nesvērts skaits	kol %	nesvērts skaits	kol %	nesvērts skaits	kol %	nesvērts skaits	kol %	nesvērts skaits	kol %
Cik droši Jūs jūtaties, atrodoties ārpus mājas Rīgā dienas laikā?	237	28.5%	389	50.0%	116	14.1%	49	6.1%	7	1.0%	3	.3%	801	100.0%
Cik droši Jūs jūtaties, atrodoties ārpus mājas Rīgā pēc tumsas iestāšanās?	75	9.5%	229	28.8%	202	25.2%	215	26.6%	44	5.7%	36	4.2%	801	100.0%
Cik droši Jūs jūtaties, atrodoties mājās dienas laikā?	405	50.1%	297	38.2%	63	7.4%	21	2.3%	6	.9%	9	1.1%	801	100.0%
Cik droši Jūs jūtaties, atrodoties mājās nakts laikā?	262	32.7%	322	40.1%	117	14.7%	80	9.8%	14	1.9%	6	.7%	801	100.0%
Cik droši Jūs jūtaties, staigājot savas dzīvesvietas apkārtnē dienas laikā?	256	31.1%	404	51.4%	95	11.4%	30	3.8%	8	1.2%	8	1.1%	801	100.0%
Cik droši Jūs jūtaties, staigājot savas dzīvesvietas apkārtnē pēc tumsas iestāšanās?	79	9.8%	188	23.6%	188	23.0%	254	32.0%	52	7.0%	40	4.7%	801	100.0%
Cik droši Jūs jūtaties, staigājot pa pilsētas centru dienas laikā?	255	30.9%	391	50.0%	84	10.2%	40	4.9%	6	.9%	25	3.2%	801	100.0%
Cik droši Jūs jūtaties, staigājot pa pilsētas centru pēc tumsas iestāšanās?	73	9.1%	219	27.8%	191	23.5%	202	25.0%	43	5.7%	73	8.8%	801	100.0%
Cik droši Jūs jūtaties, gaidot sabiedrisko transportu dienas laikā?	231	27.7%	403	51.3%	93	11.3%	38	4.7%	6	.9%	30	4.1%	801	100.0%
Cik droši Jūs jūtaties, gaidot sabiedrisko transportu pēc tumsas iestāšanās?	71	9.3%	196	24.1%	187	23.2%	237	29.2%	42	5.4%	68	8.8%	801	100.0%
Cik droši Jūs jūtaties, pārvietojoties ar sabiedrisko transportu pa Rīgu dienas laikā?	227	27.1%	395	50.6%	104	12.3%	34	4.3%	8	1.2%	33	4.5%	801	100.0%
Cik droši Jūs jūtaties, pārvietojoties ar sabiedrisko transportu pa Rīgu pēc tumsas iestāšanās?	77	9.9%	194	24.5%	198	24.4%	205	25.3%	48	5.9%	79	10.1%	801	100.0%

Bāze: visi respondenti, n=801

### 2. Lūdzu, novērtējiet, cik droši vai nedroši jūs jūtaties Rīgā, izvēloties piemērotāko atbildi skalā "ļoti droši", "drīzāk droši", "ne droši, ne nedroši", "drīzāk nedroši" vai "ļoti nedroši"!

	Droši		Ne droši, ne nedroši		Nedroši		nezin/ NA		Total	
	nesvērts skaits	kol %	nesvērts skaits	kol %	nesvērts skaits	kol %	nesvērts skaits	kol %	nesvērts skaits	kol %
Cik droši Jūs jūtaties, atrodoties ārpus mājas Rīgā dienas laikā?	626	78.5%	116	14.1%	56	7.1%	3	.3%	801	100.0%
Cik droši Jūs jūtaties, atrodoties ārpus mājas Rīgā pēc tumsas iestāšanās?	304	38.3%	202	25.2%	259	32.3%	36	4.2%	801	100.0%
Cik droši Jūs jūtaties, atrodoties mājās dienas laikā?	702	88.2%	63	7.4%	27	3.2%	9	1.1%	801	100.0%
Cik droši Jūs jūtaties, atrodoties mājās nakts laikā?	584	72.9%	117	14.7%	94	11.7%	6	.7%	801	100.0%
Cik droši Jūs jūtaties, staigājot savas dzīvesvietas apkārtnē dienas laikā?	660	82.5%	95	11.4%	38	5.0%	8	1.1%	801	100.0%
Cik droši Jūs jūtaties, staigājot savas dzīvesvietas apkārtnē pēc tumsas iestāšanās?	267	33.4%	188	23.0%	306	38.9%	40	4.7%	801	100.0%
Cik droši Jūs jūtaties, staigājot pa pilsētas centru dienas laikā?	646	80.9%	84	10.2%	46	5.8%	25	3.2%	801	100.0%
Cik droši Jūs jūtaties, staigājot pa pilsētas centru pēc tumsas iestāšanās?	292	36.9%	191	23.5%	245	30.7%	73	8.8%	801	100.0%
Cik droši Jūs jūtaties, gaidot sabiedrisko transportu dienas laikā?	634	79.0%	93	11.3%	44	5.7%	30	4.1%	801	100.0%
Cik droši Jūs jūtaties, gaidot sabiedrisko transportu pēc tumsas iestāšanās?	267	33.5%	187	23.2%	279	34.5%	68	8.8%	801	100.0%
Cik droši Jūs jūtaties, pārvietojoties ar sabiedrisko transportu pa Rīgu dienas laikā?	622	77.7%	104	12.3%	42	5.5%	33	4.5%	801	100.0%
Cik droši Jūs jūtaties, pārvietojoties ar sabiedrisko transportu pa Rīgu pēc tumsas iestāšanās?	271	34.4%	198	24.4%	253	31.2%	79	10.1%	801	100.0%

Bāze: visi respondenti, n=801

## Pētījums: Drošības situācija Rīgā

### 3. Domājot par Rīgu, cik lielā mērā Jūs uztrauc tas, ka...

	Nemaz neuztrauc		Drīzāk neuztrauc		Drīzāk uztrauc		Ļoti uztrauc		Neattiecas (nav automašīnas, velosipēda, nav bērnu u.c.)		Nezin/ NA		Total	
	nesvērts skaits	kol %	nesvērts skaits	kol %	nesvērts skaits	kol %	nesvērts skaits	kol %	nesvērts skaits	kol %	nesvērts skaits	kol %	nesvērts skaits	kol %
..varētu tikt apzags Jūsu mājoklis	44	5.1%	210	24.6%	359	46.1%	170	22.0%			18	2.2%	801	100.0%
..varētu tikt izdemolēts, sabojāts vai (jaunprātīgi) aizdedzināts Jūsu īpašums Rīgā - māja, dzīvoklis vai saimniecības ēkas (garāža, šķūnītis, pagrabs vai tml.)	48	5.3%	223	27.0%	332	42.5%	167	21.9%			31	3.3%	801	100.0%
..varētu tikt nozagta, aizdzīta Jūsu automašīna	8	1.0%	59	7.5%	152	19.8%	143	19.0%	431	51.8%	8	1.1%	801	100.0%
..varētu tikt uzlauzta vai izdemolēta, sadauzīta Jūsu automašīna	8	1.1%	48	6.2%	156	20.1%	147	19.3%	434	52.3%	8	1.0%	801	100.0%
..varētu tikt nozagts Jūsu velosipēds	21	1.9%	27	3.2%	109	13.9%	116	15.2%	511	63.7%	17	2.1%	801	100.0%
..Jūs varētu aplaupīt vai apzagt uz ielas	31	3.7%	190	23.1%	363	45.5%	185	23.9%			32	3.7%	801	100.0%
..Jums varētu fiziski uzbrukt nezināmas personas	26	3.4%	228	26.7%	340	43.4%	188	24.3%			19	2.3%	801	100.0%
..Jūs varētu apvainot, traucēt vai Jums varētu radīt kādas citas problēmas kaimiņi vai citi cilvēki, kas dzīvo Jūsu tuvumā	165	20.9%	374	46.0%	173	21.3%	69	9.3%			20	2.5%	801	100.0%
..Jūs varētu apvainot, traucēt vai Jums varētu radīt kādas citas problēmas narkomāni	31	4.1%	172	20.7%	382	48.5%	194	24.2%			22	2.5%	801	100.0%
..Jūs varētu apvainot, traucēt vai Jums varētu radīt kādas citas problēmas piedzērūšies cilvēki	31	4.2%	200	24.0%	398	50.3%	160	20.0%			12	1.5%	801	100.0%
..Jūs varētu ciest ceļu satiksmes negadījumā agresīvu autovadītāju dēļ	19	2.7%	173	20.5%	382	48.7%	203	25.5%			24	2.6%	801	100.0%
..Jūs varētu ciest seksuālā uzbrukumā	189	24.1%	258	30.9%	193	24.5%	110	14.4%			51	6.0%	801	100.0%
..Jūs varētu sašaut vai sadurt, kad Jūs atrodaties publiskā vietā (piemēram, darbā, skolā, veikalā u.c.)	103	12.7%	301	36.8%	239	30.2%	109	14.1%			49	6.3%	801	100.0%
..Jūs varētu apvainot Jūsu ādas krāsas, tautības, rases, reliģijas vai seksuālās orientācijas dēļ	227	27.8%	357	44.3%	141	17.8%	47	6.3%			29	3.7%	801	100.0%
..Jums varētu uzbrukt Jūsu ādas krāsas, tautības, reliģijas vai seksuālās orientācijas dēļ	221	27.4%	368	45.3%	141	18.1%	39	5.3%			32	4.0%	801	100.0%
..Jūsu bērnam/-iem varētu fiziski uzbrukt nezināmas personas, kamēr viņš/-i atrodas skolā vai bērnudārzā	28	3.8%	82	10.0%	90	11.6%	173	23.0%	382	45.8%	46	5.9%	801	100.0%

Bāze: visi respondenti, n=801

### 3sh. Domājot par Rīgu, cik lielā mērā Jūs uztrauc tas, ka...

	Neuztrauc		Uztrauc		Nezin/ NA		Nezin/ NA		Total	
	nesvērts skaits	kol %	nesvērts skaits	kol %	nesvērts skaits	kol %	nesvērts skaits	kol %	nesvērts skaits	kol %
..varētu tikt apzags Jūsu mājoklis	254	29.7%	529	68.1%	18	2.2%			801	100.0%
..varētu tikt izdemolēts, sabojāts vai (jaunprātīgi) aizdedzināts Jūsu īpašums Rīgā - māja, dzīvoklis vai saimniecības ēkas (garāža, šķūnītis, pagrabs vai tml.)	271	32.4%	499	64.3%	31	3.3%			801	100.0%
..varētu tikt nozagta, aizdzīta Jūsu automašīna	67	8.4%	295	38.7%	431	51.8%	8	1.1%	801	100.0%
..varētu tikt uzlauzta vai izdemolēta, sadauzīta Jūsu automašīna	56	7.3%	303	39.4%	434	52.3%	8	1.0%	801	100.0%
..varētu tikt nozagts Jūsu velosipēds	48	5.1%	225	29.1%	511	63.7%	17	2.1%	801	100.0%
..Jūs varētu aplaupīt vai apzagt uz ielas	221	26.8%	548	69.4%	32	3.7%			801	100.0%
..Jums varētu fiziski uzbrukt nezināmas personas	254	30.0%	528	67.7%	19	2.3%			801	100.0%
..Jūs varētu apvainot, traucēt vai Jums varētu radīt kādas citas problēmas kaimiņi vai citi cilvēki, kas dzīvo Jūsu tuvumā	539	66.9%	242	30.6%	20	2.5%			801	100.0%
..Jūs varētu apvainot, traucēt vai Jums varētu radīt kādas citas problēmas narkomāni	203	24.8%	576	72.7%	22	2.5%			801	100.0%
..Jūs varētu apvainot, traucēt vai Jums varētu radīt kādas citas problēmas piedzērūšies cilvēki	231	28.3%	558	70.3%	12	1.5%			801	100.0%
..Jūs varētu ciest ceļu satiksmes negadījumā agresīvu autovadītāju dēļ	192	23.2%	585	74.2%	24	2.6%			801	100.0%
..Jūs varētu ciest seksuālā uzbrukumā	447	55.0%	303	38.9%	51	6.0%			801	100.0%
..Jūs varētu sašaut vai sadurt, kad Jūs atrodaties publiskā vietā (piemēram, darbā, skolā, veikalā u.c.)	404	49.5%	348	44.3%	49	6.3%			801	100.0%
..Jūs varētu apvainot Jūsu ādas krāsas, tautības, rases, reliģijas vai seksuālās orientācijas dēļ	584	72.1%	188	24.2%	29	3.7%			801	100.0%
..Jums varētu uzbrukt Jūsu ādas krāsas, tautības, reliģijas vai seksuālās orientācijas dēļ	589	72.6%	180	23.3%	32	4.0%			801	100.0%
..Jūsu bērnam/-iem varētu fiziski uzbrukt nezināmas personas, kamēr viņš/-i atrodas skolā vai bērnudārzā	110	13.8%	263	34.6%	382	45.8%	46	5.9%	801	100.0%

Bāze: visi respondenti, n=801

## 4. Vai pēdējā gada laikā Jūs vai kāds cits Jūsu ģimenes loceklis ir kļuvis par kāda nozieguma upuri?

	nesvērts skaits	Col %	
Vai pēdējā gada laikā Jūs vai kāds cits Jūsu ģimenes loceklis ir kļuvis par kāda nozieguma upuri?	Jā	88	10.4%
	Nē	688	86.5%
	Grūti pateikt / NA	25	3.1%
	Total	801	100.0%

Bāze: visi respondenti, n=801

## 5. Vai par to tika informēta policija?

	nesvērts skaits	kol %	
Vai par to tika informēta policija?	Jā	72	81.0%
	Nē	16	19.0%
	Total	88	100.0%

Bāze: respondenti, kuri paši vai kuru ģimenes loceklis ir kļuvis par kāda nozieguma upuri, n=88



## Sociāldemogrāfisko grupu atbilžu sadalījums

## 1.1. Lūdzu, atzīmējiet, kāda ir Jūsu attieksme pret zemāk uzskaitītajām institūcijām: Valsts policija

		Valsts policija										Total	
		Pilnībā uzticos		Drīzāk uzticos		Drīzāk neuzticos		Pilnīgi neuzticos		Nezin/ NA		nesvērts skaits	rindu %
		nesvērts skaits	rindu %	nesvērts skaits	rindu %	nesvērts skaits	rindu %	nesvērts skaits	rindu %	nesvērts skaits	rindu %		
Visi respondenti		66	9.0%	402	49.7%	203	25.7%	61	7.4%	69	8.3%	801	100.0%
Dzimums	Vīrietis	26	8.5%	175	51.4%	91	26.5%	24	6.9%	24	6.7%	340	100.0%
	Sieviete	40	9.4%	227	48.3%	112	25.0%	37	7.8%	45	9.5%	461	100.0%
Vecums	18 - 24	8	8.8%	65	59.2%	25	22.5%	9	5.9%	4	3.6%	111	100.0%
	25 - 34	12	9.6%	77	54.5%	32	20.7%	13	9.1%	9	6.1%	143	100.0%
	35 - 44	12	9.9%	52	39.2%	47	37.9%	11	7.9%	7	5.1%	129	100.0%
	45 - 54	13	8.4%	80	47.5%	43	27.3%	16	9.6%	12	7.2%	164	100.0%
	55 - 74	21	8.5%	128	50.2%	56	21.9%	12	5.1%	37	14.4%	254	100.0%
Izglītība	Pamatizglītība	4	8.7%	21	54.9%	6	15.1%	4	10.3%	4	10.9%	39	100.0%
	Vidējā, vidējā speciālā	39	8.2%	262	51.3%	129	25.2%	40	7.3%	40	7.9%	510	100.0%
	Augstākā	23	10.6%	119	45.4%	68	28.2%	17	7.1%	25	8.6%	252	100.0%
Sarunvaloda ģimenē	Latviešu	24	9.2%	157	49.2%	85	27.6%	20	6.5%	23	7.5%	309	100.0%
	Krievu	40	8.6%	243	50.2%	116	24.3%	41	8.1%	46	8.9%	486	100.0%
	Citā	2	30.1%	2	32.8%	2	37.1%					6	100.0%
LR Pilsonība	Ir	47	8.8%	308	49.8%	154	26.0%	45	7.4%	49	8.0%	603	100.0%
	Nav	19	9.7%	94	49.2%	49	24.6%	16	7.5%	20	9.0%	198	100.0%
Nodarbinātības sektors	Publiskajā sektorā (valsts, pašvaldības)	11	7.4%	82	51.6%	48	31.6%	9	4.9%	7	4.4%	157	100.0%
	Privātajā sektorā	25	8.3%	165	47.0%	99	27.9%	32	9.1%	29	7.8%	350	100.0%
	Nestrādāju	30	10.8%	155	52.2%	56	19.5%	20	6.5%	33	10.9%	294	100.0%
Pamatnodarbošanās	Vadītājs	5	11.8%	23	40.6%	16	37.4%	2	4.3%	3	5.9%	49	100.0%
	Speciālists	16	7.1%	135	52.4%	72	28.2%	17	5.6%	19	6.7%	259	100.0%
	Strādnieks	12	7.0%	81	44.8%	53	29.0%	22	12.6%	12	6.5%	180	100.0%
	Individuālais darbs	3	21.3%	8	48.8%	6	14.6%			2	15.2%	19	100.0%
	Pensionārs	21	12.8%	86	51.4%	29	17.8%	7	4.7%	23	13.3%	166	100.0%
	Skolnieks, students	3	8.1%	31	68.1%	6	11.4%	3	3.9%	4	8.6%	47	100.0%
	Mājsaimniece	1	8.4%	5	39.4%	6	43.9%			1	8.3%	13	100.0%
	Bezdarbnieks	5	8.3%	33	46.8%	15	23.6%	10	13.9%	5	7.5%	68	100.0%
Mēneša vidējie ienākumi uz vienu ģimenes locekli (kvartiles)	Zemi ienākumi	10	7.2%	66	48.8%	32	24.1%	16	11.4%	11	8.5%	135	100.0%
	Vidēji zemi ienākumi	12	7.7%	82	49.4%	41	26.8%	13	8.0%	13	8.1%	161	100.0%
	Vidēji augsti ienākumi	9	6.0%	75	45.4%	50	32.4%	8	5.6%	17	10.6%	159	100.0%
	Augsti ienākumi	18	13.2%	77	49.7%	44	26.8%	10	6.3%	9	4.1%	158	100.0%
	Neizn/ NA	17	10.5%	102	54.4%	36	19.1%	14	6.3%	19	9.8%	188	100.0%
Rīgas pilsētas administratīvais rajons	Centra rajons	1	1.0%	50	53.1%	26	27.4%	9	9.5%	9	8.9%	95	100.0%
	Vidzemes priekšpilsēta	22	14.0%	74	45.2%	51	30.4%	12	7.0%	6	3.4%	165	100.0%
	Kurzemes rajons	12	8.4%	74	53.8%	35	26.9%	4	3.3%	11	7.6%	136	100.0%
	Zemgales priekšpilsēta	6	5.4%	69	60.9%	17	15.9%	4	3.9%	16	13.9%	112	100.0%
	Latgales priekšpilsēta	16	8.1%	84	43.9%	51	26.6%	20	10.2%	22	11.2%	193	100.0%
	Ziemeļu rajons	9	8.8%	51	50.6%	23	23.8%	12	12.1%	5	4.7%	100	100.0%

Bāze: visi respondenti, n=801

**Pētījums: Drošības situācija Rīgā**

**1.2. Lūdzu, atzīmējiet, kāda ir Jūsu attieksme pret zemāk uzskaitītajām institūcijām: Pašvaldības policija**

		Pašvaldības policija										Total	
		Pilnībā uzticos		Drīzāk uzticos		Drīzāk neuzticos		Pilnīgi neuzticos		Nezin/ NA		nesvērts skaits	rindu %
		nesvērts skaits	rindu %	nesvērts skaits	rindu %	nesvērts skaits	rindu %	nesvērts skaits	rindu %	nesvērts skaits	rindu %		
Visi respondenti		60	8.5%	379	47.1%	221	27.9%	69	8.0%	72	8.6%	801	100.0%
Dzimums	Vīrietis	23	8.1%	163	48.3%	100	29.2%	28	7.6%	26	6.8%	340	100.0%
	Sieviete	37	8.8%	216	46.1%	121	26.8%	41	8.3%	46	10.0%	461	100.0%
Vecums	18 - 24	8	8.8%	59	54.3%	31	28.4%	11	6.3%	2	2.2%	111	100.0%
	25 - 34	15	12.0%	75	53.2%	29	18.4%	15	10.3%	9	6.1%	143	100.0%
	35 - 44	10	8.6%	50	38.4%	48	38.4%	10	6.7%	11	8.0%	129	100.0%
	45 - 54	10	6.6%	75	44.0%	48	30.6%	17	10.2%	14	8.6%	164	100.0%
	55 - 74	17	7.0%	120	47.2%	65	26.0%	16	6.4%	36	13.4%	254	100.0%
Izglītība	Pamatizglītība	4	10.9%	21	56.9%	5	13.2%	4	7.4%	5	11.7%	39	100.0%
	Vidējā, vidējā speciālā	34	7.4%	239	47.0%	150	29.1%	43	7.7%	44	8.8%	510	100.0%
	Augstākā	22	10.3%	119	46.0%	66	27.4%	22	8.6%	23	7.7%	252	100.0%
Sarunvaloda ģimenē	Latviešu	27	10.6%	155	49.5%	80	25.3%	25	7.2%	22	7.4%	309	100.0%
	Krievu	32	7.0%	221	45.4%	141	29.9%	42	8.2%	50	9.4%	486	100.0%
	Citā	1	12.6%	3	54.6%			2	32.8%			6	100.0%
LR Pilsonība	Ir	46	8.8%	292	47.8%	164	27.5%	50	7.6%	51	8.3%	603	100.0%
	Nav	14	7.5%	87	45.0%	57	29.0%	19	9.2%	21	9.4%	198	100.0%
Nodarbinātības sektors	Publiskajā sektorā (valsts, pašvaldības)	9	6.6%	71	44.4%	54	35.5%	14	7.8%	9	5.7%	157	100.0%
	Privātajā sektorā	25	8.4%	157	45.2%	103	28.4%	33	9.4%	32	8.6%	350	100.0%
	Nestrādāju	26	9.6%	151	51.2%	64	22.9%	22	6.3%	31	10.1%	294	100.0%
Pamatnodarbošanās	Vadītājs	3	7.4%	22	44.7%	19	37.7%	2	4.3%	3	5.9%	49	100.0%
	Speciālists	17	7.6%	127	49.5%	68	26.5%	24	8.0%	23	8.5%	259	100.0%
	Strādnieks	11	7.0%	72	39.3%	65	35.3%	19	11.3%	13	7.2%	180	100.0%
	Individuālais darbs	3	24.2%	7	39.5%	5	18.3%	2	9.4%	2	8.5%	19	100.0%
	Pensionārs	17	10.7%	86	51.5%	33	20.4%	8	5.3%	22	12.0%	166	100.0%
	Skolnieks, students	3	8.1%	30	63.8%	9	20.7%	3	2.1%	2	5.3%	47	100.0%
	Mājsaimniece	1	8.4%	4	32.7%	7	50.6%			1	8.3%	13	100.0%
	Bezdarbnieks	5	8.0%	31	46.1%	15	24.1%	11	12.6%	6	9.1%	68	100.0%
Mēneša vidējie ienākumi uz vienu ģimenes locekli (kvartīles)	Zemi ienākumi	9	7.0%	63	46.1%	34	26.8%	18	11.9%	11	8.3%	135	100.0%
	Vidēji zemi ienākumi	12	7.8%	77	47.0%	46	29.5%	13	8.1%	13	7.7%	161	100.0%
	Vidēji augsti ienākumi	7	4.9%	74	46.2%	47	28.7%	11	7.7%	20	12.5%	159	100.0%
	Augsti ienākumi	19	14.5%	76	47.1%	45	28.0%	12	7.6%	6	2.7%	158	100.0%
	Nezn/ NA	13	8.1%	89	48.8%	49	26.4%	15	5.6%	22	11.1%	188	100.0%
Rīgas pilsētas administratīvais rajons	Centra rajons			48	50.3%	24	25.5%	13	14.0%	10	10.1%	95	100.0%
	Vidzemes priekšpilsēta	22	14.2%	79	48.5%	46	26.5%	12	7.3%	6	3.5%	165	100.0%
	Kurzemes rajons	10	7.1%	66	47.6%	40	30.9%	4	3.0%	16	11.4%	136	100.0%
	Zemgales priekšpilsēta	6	5.4%	60	53.7%	22	19.7%	6	5.8%	18	15.4%	112	100.0%
	Latgales priekšpilsēta	15	7.9%	85	44.1%	57	29.7%	19	9.6%	17	8.6%	193	100.0%
	Ziemeļu rajons	7	6.7%	41	41.3%	32	32.4%	15	14.7%	5	5.0%	100	100.0%

Bāze: visi respondenti, n=801

**Pētījums: Drošības situācija Rīgā**

**1.3. Lūdzu, atzīmējiet, kāda ir Jūsu attieksme pret zemāk uzskaitītajām institūcijām: Ceļu policija**

		Ceļu policija										Total	
		Pilnībā uzticos		Drīzāk uzticos		Drīzāk neuzticos		Pilnīgi neuzticos		Nezin/ NA		nesvērts skaits	rindu %
		nesvērts skaits	rindu %	nesvērts skaits	rindu %	nesvērts skaits	rindu %	nesvērts skaits	rindu %	nesvērts skaits	rindu %		
Visi respondenti		40	5.4%	288	36.3%	240	30.0%	90	10.7%	143	17.6%	801	100.0%
Dzimums	Vīrietis	18	6.1%	114	32.9%	116	35.1%	43	11.9%	49	14.0%	340	100.0%
	Sieviete	22	4.9%	174	39.1%	124	25.8%	47	9.7%	94	20.5%	461	100.0%
Vecums	18 - 24	5	5.7%	54	50.3%	31	28.4%	16	10.5%	5	5.1%	111	100.0%
	25 - 34	12	9.0%	50	34.8%	46	31.7%	19	13.3%	16	11.2%	143	100.0%
	35 - 44	3	2.7%	43	34.8%	55	41.0%	15	10.3%	13	11.1%	129	100.0%
	45 - 54	8	5.4%	55	33.6%	55	33.3%	22	13.0%	24	14.8%	164	100.0%
	55 - 74	12	4.5%	86	34.3%	53	20.5%	18	7.7%	85	33.1%	254	100.0%
Izglītība	Pamatizglītība	3	8.0%	17	47.9%	8	14.4%	4	11.1%	7	18.6%	39	100.0%
	Vidējā, vidējā speciālā	24	5.0%	182	35.7%	154	30.6%	55	10.1%	95	18.6%	510	100.0%
	Augstākā	13	5.8%	89	35.8%	78	31.1%	31	12.0%	41	15.3%	252	100.0%
Sarunvaloda ģimenē	Latviešu	18	6.7%	108	35.3%	95	30.0%	39	11.6%	49	16.3%	309	100.0%
	Krievu	21	4.5%	176	36.5%	144	30.1%	51	10.2%	94	18.6%	486	100.0%
	Citā	1	12.6%	4	69.0%	1	18.4%					6	100.0%
LR Pilsonība	Ir	32	5.9%	222	36.9%	187	31.0%	68	10.8%	94	15.5%	603	100.0%
	Nav	8	4.0%	66	34.5%	53	26.6%	22	10.5%	49	24.3%	198	100.0%
Nodarbinātības sektors	Publiskajā sektorā (valsts, pašvaldības)	5	3.6%	58	37.2%	49	30.2%	24	15.1%	21	13.9%	157	100.0%
	Privātajā sektorā	15	4.7%	114	33.7%	134	37.6%	44	11.9%	43	12.1%	350	100.0%
	Nestrādāju	20	7.3%	116	39.3%	57	19.9%	22	6.7%	79	26.8%	294	100.0%
Pamatnodarbošanās	Vadītājs	1	2.3%	15	30.0%	22	44.9%	6	12.1%	5	10.7%	49	100.0%
	Speciālists	10	4.3%	98	39.4%	87	33.5%	34	11.7%	30	11.1%	259	100.0%
	Strādnieks	9	5.4%	55	30.2%	65	34.5%	24	14.6%	27	15.3%	180	100.0%
	Individuālais darbs			4	27.2%	9	45.9%	4	12.9%	2	14.0%	19	100.0%
	Pensionārs	11	6.6%	62	38.0%	24	14.1%	8	5.3%	61	36.0%	166	100.0%
	Skolnieks, students	1	2.7%	29	61.2%	8	21.3%	5	5.5%	4	9.4%	47	100.0%
	Mājsaimniece	2	16.5%	5	39.6%	4	26.3%			2	17.5%	13	100.0%
	Bezdarbnieks	6	9.9%	20	28.4%	21	31.2%	9	12.4%	12	18.1%	68	100.0%
Mēneša vidējie ienākumi uz vienu ģimenes locekli (kvartiles)	Zemi ienākumi	6	4.3%	57	43.0%	29	21.8%	15	10.4%	28	20.5%	135	100.0%
	Vidēji zemi ienākumi	6	3.9%	61	37.4%	48	30.3%	13	8.3%	33	20.1%	161	100.0%
	Vidēji augsti ienākumi	7	4.2%	51	31.8%	50	31.7%	16	10.6%	35	21.8%	159	100.0%
	Augsti ienākumi	14	10.2%	54	35.6%	60	37.3%	16	9.6%	14	7.3%	158	100.0%
	Nezn/ NA	7	4.6%	65	34.8%	53	28.2%	30	14.1%	33	18.3%	188	100.0%
Rīgas pilsētas administratīvais rajons	Centra rajons	2	2.1%	27	28.6%	36	38.3%	18	19.5%	12	11.6%	95	100.0%
	Vidzemes priekšpilsēta	8	5.2%	67	40.0%	56	34.0%	15	9.3%	19	11.5%	165	100.0%
	Kurzemes rajons	8	5.9%	40	29.4%	31	24.0%	14	10.8%	43	29.9%	136	100.0%
	Zemgales priekšpilsēta	4	3.6%	54	48.0%	26	23.8%	6	5.8%	22	18.9%	112	100.0%
	Latgales priekšpilsēta	13	6.9%	63	32.3%	62	33.1%	25	12.9%	30	14.9%	193	100.0%
	Ziemeļu rajons	5	4.8%	37	36.7%	29	29.7%	12	11.9%	17	16.9%	100	100.0%

Bāze: visi respondenti, n=801

# Pētījums: Drošības situācija Rīgā

## 2.1. Cik droši Jūs jūtaties, atrodoties ārpus mājas Rīgā dienas laikā?

		Cik droši Jūs jūtaties, atrodoties ārpus mājas Rīgā dienas laikā?											Total		
		Ļoti droši		Drīzāk droši		Ne droši, ne nedroši		Drīzāk nedroši		Ļoti nedroši		nezin/ NA		nesvērts skaits	rindu %
		nesvērts skaits	rindu %	nesvērts skaits	rindu %	nesvērts skaits	rindu %	nesvērts skaits	rindu %	nesvērts skaits	rindu %	nesvērts skaits	rindu %		
Visi respondenti		237	28.5%	389	50.0%	116	14.1%	49	6.1%	7	1.0%	3	.3%	801	100.0%
Dzimums	Vīrietis	122	34.5%	157	47.6%	40	11.7%	16	4.8%	4	1.4%	1	.1%	340	100.0%
	Sieviete	115	23.6%	232	52.0%	76	16.1%	33	7.2%	3	.7%	2	.6%	461	100.0%
Vecums	18 - 24	48	38.6%	46	43.3%	11	11.2%	5	5.9%	1	1.1%			111	100.0%
	25 - 34	41	26.8%	74	54.4%	22	14.3%	5	3.7%			1	.7%	143	100.0%
	35 - 44	44	33.2%	57	46.0%	20	14.4%	5	3.8%	2	1.8%	1	.9%	129	100.0%
	45 - 54	38	22.5%	91	55.7%	20	12.7%	12	7.4%	2	1.5%	1	.2%	164	100.0%
	55 - 74	66	26.4%	121	48.5%	43	15.9%	22	8.4%	2	.8%			254	100.0%
Izglītība	Pamatizglītība	14	39.0%	15	35.1%	7	17.0%	3	9.0%					39	100.0%
	Vidējā, vidējā speciālā	147	27.8%	251	50.4%	76	15.0%	31	5.7%	4	.9%	1	.3%	510	100.0%
	Augstākā	76	28.3%	123	51.5%	33	11.8%	15	6.5%	3	1.3%	2	.6%	252	100.0%
Sarunvaloda ģimenē	Latviešu	92	28.5%	168	56.3%	37	11.2%	9	2.9%	2	.7%	1	.4%	309	100.0%
	Krievu	143	28.4%	218	45.9%	78	15.9%	40	8.3%	5	1.2%	2	.3%	486	100.0%
	Citā	2	32.4%	3	48.9%	1	18.7%							6	100.0%
LR Pilsonība	Ir	186	29.2%	303	51.8%	78	13.0%	29	4.8%	5	1.0%	2	.3%	603	100.0%
	Nav	51	26.2%	86	44.3%	38	17.7%	20	10.2%	2	1.0%	1	.6%	198	100.0%
Nodarbinātības sektors	Publiskajā sektorā (valsts, pašvaldības)	40	24.6%	84	55.5%	24	14.6%	8	5.0%			1	.2%	157	100.0%
	Privātajā sektorā	98	26.5%	179	52.6%	47	13.3%	20	5.6%	4	1.4%	2	.7%	350	100.0%
	Nestrādāju	99	33.2%	126	43.6%	45	14.8%	21	7.4%	3	1.1%			294	100.0%
Pamatnodarbošanās	Vadītājs	18	34.6%	17	35.9%	8	16.1%	5	10.8%	1	2.6%			49	100.0%
	Speciālists	63	23.3%	148	58.9%	35	13.1%	10	3.8%	1	.4%	2	.5%	259	100.0%
	Strādnieks	46	24.9%	91	51.8%	28	15.1%	12	6.2%	2	1.3%	1	.7%	180	100.0%
	Individuālais darbs	11	53.4%	7	40.8%			1	5.9%					19	100.0%
	Pensionārs	48	29.5%	74	44.2%	28	16.4%	14	8.8%	2	1.2%			166	100.0%
	Skolnieks, students	22	37.6%	18	44.4%	4	9.8%	3	8.2%					47	100.0%
	Mājsaimiece	4	31.1%	8	61.2%					1	7.8%			13	100.0%
	Bezdarbnieks	25	39.5%	26	38.0%	13	17.4%	4	5.1%					68	100.0%
Mēneša vidējie ienākumi uz vienu ģimenes locekli (kvartiles)	Zemi ienākumi	33	24.8%	64	47.6%	26	18.4%	9	6.6%	3	2.6%			135	100.0%
	Vidēji zemi ienākumi	40	23.0%	82	52.0%	29	19.2%	9	5.1%	1	.7%			161	100.0%
	Vidēji augsti ienākumi	41	23.8%	83	53.6%	22	14.4%	10	6.7%	1	.5%	2	1.0%	159	100.0%
	Augsti ienākumi	56	33.6%	76	51.0%	15	8.4%	9	5.5%	1	.8%	1	.7%	158	100.0%
	Neizn/ NA	67	35.8%	84	46.1%	24	10.8%	12	6.6%	1	.7%			188	100.0%
Rīgas pilsētas administratīvais rajons	Centra rajons	40	43.3%	34	35.0%	17	17.7%	3	3.0%			1	1.0%	95	100.0%
	Vidzemes priekšpilsēta	46	29.1%	86	51.4%	27	16.0%	6	3.5%					165	100.0%
	Kurzemes rajons	55	40.8%	53	39.5%	20	14.1%	7	4.8%	1	.7%			136	100.0%
	Zemgales priekšpilsēta	25	23.0%	69	61.0%	14	12.3%	4	3.7%					112	100.0%
	Latgales priekšpilsēta	27	14.4%	107	55.7%	31	16.0%	21	10.0%	5	2.7%	2	1.1%	193	100.0%
	Ziemeļu rajons	44	43.7%	40	40.6%	7	6.6%	8	8.2%	1	.9%			100	100.0%

Bāze: visi respondenti, n=801

## Pētījums: Drošības situācija Rīgā

### 2.2. Cik droši Jūs jūtaties, atrodoties ārpus mājas Rīgā pēc tumsas iestāšanās?

		Cik droši Jūs jūtaties, atrodoties ārpus mājas Rīgā pēc tumsas iestāšanās?											Total		
		Ļoti droši		Drīzāk droši		Ne droši, ne nedroši		Drīzāk nedroši		Ļoti nedroši		nezin/ NA		nesvērts skaits	rindu %
		nesvērts skaits	rindu %	nesvērts skaits	rindu %	nesvērts skaits	rindu %	nesvērts skaits	rindu %	nesvērts skaits	rindu %	nesvērts skaits	rindu %		
Visi respondenti		75	9.5%	229	28.8%	202	25.2%	215	26.6%	44	5.7%	36	4.2%	801	100.0%
Dzimums	Vīrietis	51	14.8%	127	36.7%	87	26.2%	60	18.0%	9	2.8%	6	1.5%	340	100.0%
	Sieviete	24	5.2%	102	22.4%	115	24.3%	155	33.6%	35	8.1%	30	6.4%	461	100.0%
Vecums	18 - 24	16	14.2%	47	40.0%	19	18.0%	25	24.1%	3	3.4%	1	.3%	111	100.0%
	25 - 34	17	11.2%	46	31.3%	38	27.6%	29	20.6%	10	7.1%	3	2.2%	143	100.0%
	35 - 44	8	6.4%	45	35.9%	35	25.9%	29	22.6%	10	7.5%	2	1.7%	129	100.0%
	45 - 54	14	8.8%	36	22.6%	53	33.0%	48	28.0%	9	5.9%	4	1.7%	164	100.0%
	55 - 74	20	8.7%	55	22.1%	57	20.9%	84	33.2%	12	4.6%	26	10.4%	254	100.0%
Izglītība	Pamatizglītība	4	10.6%	12	33.4%	7	17.7%	10	23.9%	4	9.2%	2	5.2%	39	100.0%
	Vidējā, vidējā speciālā	51	10.2%	150	29.4%	122	24.3%	140	26.7%	23	4.7%	24	4.7%	510	100.0%
	Augstākā	20	7.8%	67	26.9%	73	28.0%	65	26.7%	17	7.5%	10	3.0%	252	100.0%
Sarunvaloda ģimenē	Latviešu	26	9.8%	92	28.9%	83	25.5%	79	26.3%	13	4.9%	16	4.7%	309	100.0%
	Krievu	49	9.4%	136	29.0%	114	24.1%	136	27.1%	31	6.4%	20	3.9%	486	100.0%
	Citā			1	12.6%	5	87.4%							6	100.0%
LR Pilsonība	Ir	57	9.4%	185	30.7%	159	26.0%	143	24.0%	32	5.8%	27	4.1%	603	100.0%
	Nav	18	9.8%	44	23.0%	43	22.5%	72	34.7%	12	5.5%	9	4.5%	198	100.0%
Nodarbinātības sektors	Publiskajā sektorā (valsts, pašvaldības)	9	5.0%	45	29.7%	49	30.2%	35	23.2%	10	7.4%	9	4.6%	157	100.0%
	Privātajā sektorā	37	11.0%	105	30.1%	94	26.6%	88	24.5%	20	5.9%	6	1.9%	350	100.0%
	Nestrādāju	29	10.0%	79	26.7%	59	20.5%	92	31.2%	14	4.7%	21	7.0%	294	100.0%
Pamatnodarbošanās	Vadītājs	6	11.2%	11	21.1%	14	27.2%	13	28.5%	5	12.0%			49	100.0%
	Speciālists	20	8.3%	76	30.2%	74	27.0%	60	23.5%	16	6.5%	13	4.5%	259	100.0%
	Strādnieks	16	8.7%	55	31.5%	51	29.6%	47	23.9%	9	5.1%	2	1.2%	180	100.0%
	Individuālais darbs	4	23.3%	8	36.9%	4	17.9%	3	21.9%					19	100.0%
	Pensionārs	13	8.8%	36	22.1%	31	16.9%	55	33.6%	10	6.1%	21	12.5%	166	100.0%
	Skolnieks, students	7	12.5%	22	42.4%	7	18.7%	11	26.4%					47	100.0%
	Mājsaimiece			5	40.2%	3	22.6%	4	29.5%	1	7.8%			13	100.0%
Bezdarbnieks	9	13.4%	16	24.7%	18	29.4%	22	28.8%	3	3.6%			68	100.0%	
Mēneša vidējie ienākumi uz vienu ģimenes locekli (kvartiles)	Zemi ienākumi	10	7.3%	35	27.1%	35	26.9%	44	31.5%	3	1.9%	8	5.3%	135	100.0%
	Vidēji zemi ienākumi	8	4.5%	42	27.0%	44	26.7%	45	29.0%	11	6.6%	11	6.1%	161	100.0%
	Vidēji augsti ienākumi	16	10.6%	38	23.2%	45	27.7%	45	29.2%	10	6.5%	5	2.8%	159	100.0%
	Augsti ienākumi	25	15.0%	55	36.3%	37	23.3%	29	17.3%	8	5.8%	4	2.4%	158	100.0%
	Neizn/ NA	16	9.9%	59	30.3%	41	21.9%	52	26.4%	12	7.2%	8	4.4%	188	100.0%
Rīgas pilsētas administratīvais rajons	Centra rajons	11	12.0%	33	36.1%	28	29.1%	17	16.7%	1	1.2%	5	4.9%	95	100.0%
	Vidzemes priekšpilsēta	19	12.1%	55	33.7%	46	28.3%	36	20.4%	7	4.5%	2	1.1%	165	100.0%
	Kurzemes rajons	21	15.6%	30	23.4%	39	28.6%	29	20.7%	6	4.2%	11	7.5%	136	100.0%
	Zemgales priekšpilsēta	7	6.8%	32	29.5%	21	18.3%	42	36.8%	6	5.2%	4	3.5%	112	100.0%
	Latgales priekšpilsēta	9	5.0%	51	27.2%	50	26.3%	57	28.6%	13	6.6%	13	6.3%	193	100.0%
Ziemeļu rajons	8	7.9%	28	28.6%	18	17.9%	34	33.9%	11	10.9%	1	.9%	100	100.0%	

Bāze: visi respondenti, n=801

Pētījums: Drošības situācija Rīgā

2.3. Cik droši Jūs jūtaties, atrodoties mājās dienas laikā?

		Cik droši Jūs jūtaties, atrodoties mājās dienas laikā?												Total	
		Ļoti droši		Drīzāk droši		Ne droši, ne nedroši		Drīzāk nedroši		Ļoti nedroši		nezin/ NA		nesvērts skaits	rindu %
		nesvērts skaits	rindu %	nesvērts skaits	rindu %	nesvērts skaits	rindu %	nesvērts skaits	rindu %	nesvērts skaits	rindu %	nesvērts skaits	rindu %		
Visi respondenti		405	50.1%	297	38.2%	63	7.4%	21	2.3%	6	.9%	9	1.1%	801	100.0%
Dzimums	Vīrietis	187	53.5%	112	34.8%	28	7.8%	7	2.0%	4	1.5%	2	.4%	340	100.0%
	Sieviete	218	47.2%	185	41.0%	35	7.0%	14	2.6%	2	.5%	7	1.7%	461	100.0%
Vecums	18 - 24	75	64.3%	28	27.4%	7	6.9%	1	1.3%					111	100.0%
	25 - 34	73	49.3%	53	38.9%	12	8.0%	2	1.5%	1	.8%	2	1.4%	143	100.0%
	35 - 44	73	56.0%	39	31.3%	11	7.6%			3	2.8%	3	2.4%	129	100.0%
	45 - 54	69	41.4%	77	47.7%	9	5.9%	7	4.1%	1	.7%	1	.2%	164	100.0%
	55 - 74	115	46.6%	100	40.2%	24	8.0%	11	3.5%	1	.4%	3	1.2%	254	100.0%
Izglītība	Pamatizglītība	23	55.3%	11	32.6%	3	6.4%					2	5.6%	39	100.0%
	Vidējā, vidējā speciālā	246	48.1%	199	39.3%	43	8.4%	15	2.6%	4	.9%	3	.7%	510	100.0%
	Augstākā	136	53.3%	87	36.6%	17	5.5%	6	2.0%	2	1.1%	4	1.5%	252	100.0%
Sarunvaloda ģimenē	Latviešu	166	52.7%	112	38.1%	22	6.7%	5	1.0%	1	.3%	3	1.1%	309	100.0%
	Krievu	236	48.3%	182	38.1%	41	8.0%	16	3.2%	5	1.3%	6	1.2%	486	100.0%
	Citā	3	49.8%	3	50.2%									6	100.0%
LR Pilsonība	Ir	318	51.5%	213	36.8%	48	7.9%	13	1.8%	5	1.1%	6	1.0%	603	100.0%
	Nav	87	45.4%	84	42.6%	15	5.7%	8	4.0%	1	.5%	3	1.7%	198	100.0%
Nodarbinātības sektors	Publiskajā sektorā (valsts, pašvaldības)	77	48.5%	63	42.6%	9	4.5%	3	1.5%			5	2.9%	157	100.0%
	Privātajā sektorā	175	49.4%	129	37.1%	27	7.9%	10	2.7%	6	2.0%	3	1.0%	350	100.0%
	Nestrādāju	153	51.8%	105	37.2%	27	8.3%	8	2.2%			1	.4%	294	100.0%
Pamatnodarbošanās	Vadītājs	25	46.9%	18	39.1%	3	6.9%	1	2.2%	1	2.6%	1	2.3%	49	100.0%
	Speciālists	126	48.7%	106	41.7%	15	5.1%	6	2.2%	2	.9%	4	1.3%	259	100.0%
	Strādnieks	86	47.2%	65	36.8%	18	10.0%	6	2.8%	2	1.4%	3	1.8%	180	100.0%
	Individuālais darbs	15	83.5%	3	10.7%					1	5.9%			19	100.0%
	Pensionārs	78	47.8%	66	40.4%	17	9.4%	5	2.5%					166	100.0%
	Skolnieks, students	32	62.0%	10	24.6%	4	10.3%	1	3.1%					47	100.0%
	Mājsaimiece	8	61.3%	5	38.7%									13	100.0%
	Bezdarbnieks	35	52.8%	24	37.5%	6	6.5%	2	1.6%			1	1.6%	68	100.0%
Mēneša vidējie ienākumi uz vienu ģimenes locekli (kvartiles)	Zemi ienākumi	64	47.0%	54	40.6%	12	8.1%	3	2.4%	2	1.9%			135	100.0%
	Vidēji zemi ienākumi	72	43.3%	67	43.1%	15	9.7%	5	2.5%	1	.7%	1	.6%	161	100.0%
	Vidēji augsti ienākumi	77	47.2%	59	37.9%	13	8.6%	6	3.8%	1	.8%	3	1.6%	159	100.0%
	Augsti ienākumi	94	59.8%	46	30.5%	12	6.1%	3	1.4%	2	1.5%	1	.7%	158	100.0%
	Neizn/ NA	98	52.5%	71	38.8%	11	4.8%	4	1.5%			4	2.4%	188	100.0%
Rīgas pilsētas administratīvais rajons	Centra rajons	55	59.4%	21	21.4%	14	14.2%	4	4.0%			1	1.0%	95	100.0%
	Vidzemes priekšpilsēta	86	52.9%	61	36.6%	16	9.5%					2	1.1%	165	100.0%
	Kurzemes rajons	88	65.9%	42	30.2%	3	2.1%	3	1.9%					136	100.0%
	Zemgales priekšpilsēta	40	36.0%	59	52.2%	8	7.4%	1	.7%			4	3.7%	112	100.0%
	Latgales priekšpilsēta	68	35.6%	87	44.5%	20	10.4%	10	5.0%	6	3.3%	2	1.1%	193	100.0%
	Ziemeļu rajons	68	69.0%	27	26.0%	2	2.3%	3	2.7%					100	100.0%

Bāze: visi respondenti, n=801

**Pētījums: Drošības situācija Rīgā**

**2.4. Cik droši Jūs jūtaties, atrodoties mājās nakts laikā?**

		Cik droši Jūs jūtaties, atrodoties mājās nakts laikā?											Total		
		Ļoti droši		Drīzāk droši		Ne droši, ne nedroši		Drīzāk nedroši		Ļoti nedroši		nezin/ NA		nesvērts skaits	rindu %
		nesvērts skaits	rindu %	nesvērts skaits	rindu %	nesvērts skaits	rindu %	nesvērts skaits	rindu %	nesvērts skaits	rindu %	nesvērts skaits	rindu %		
Visi respondenti		262	32.7%	322	40.1%	117	14.7%	80	9.8%	14	1.9%	6	.7%	801	100.0%
Dzimums	Vīrietis	138	39.9%	122	36.0%	47	14.2%	26	7.8%	5	1.7%	2	.4%	340	100.0%
	Sieviete	124	26.9%	200	43.5%	70	15.0%	54	11.4%	9	2.1%	4	1.0%	461	100.0%
Vecums	18 - 24	52	43.1%	41	38.4%	13	12.9%	5	5.6%					111	100.0%
	25 - 34	54	37.3%	56	39.3%	19	12.7%	10	7.7%	3	2.3%	1	.7%	143	100.0%
	35 - 44	39	30.1%	56	42.7%	20	16.3%	11	8.2%	2	1.8%	1	.9%	129	100.0%
	45 - 54	45	28.6%	70	41.6%	27	16.4%	19	11.8%	1	.7%	2	.9%	164	100.0%
	55 - 74	72	29.6%	99	38.9%	38	14.6%	35	12.6%	8	3.4%	2	.9%	254	100.0%
Izglītība	Pamatizglītība	14	34.4%	19	51.2%	4	9.3%	2	5.1%					39	100.0%
	Vidējā, vidējā speciālā	168	32.6%	197	38.6%	82	16.5%	53	10.1%	7	1.5%	3	.7%	510	100.0%
	Augstākā	80	32.8%	106	41.6%	31	11.6%	25	9.9%	7	3.2%	3	1.0%	252	100.0%
Sarunvaloda ģimenē	Latviešu	106	35.4%	120	37.8%	46	14.3%	30	10.0%	5	1.7%	2	.7%	309	100.0%
	Krievu	155	31.2%	199	41.5%	69	14.6%	50	9.7%	9	2.1%	4	.8%	486	100.0%
	Citā	1	12.6%	3	51.5%	2	35.8%							6	100.0%
LR Pilsonība	Ir	202	33.2%	236	38.9%	96	16.0%	56	9.5%	9	1.7%	4	.6%	603	100.0%
	Nav	60	31.4%	86	44.0%	21	10.3%	24	10.5%	5	2.7%	2	1.1%	198	100.0%
Nodarbinātības sektors	Publiskajā sektorā (valsts, pašvaldības)	47	30.2%	66	42.4%	26	15.7%	13	8.8%	3	2.1%	2	.9%	157	100.0%
	Privātajā sektorā	115	33.2%	140	38.9%	52	15.1%	35	10.1%	6	2.0%	2	.7%	350	100.0%
	Nestrādāju	100	33.5%	116	40.5%	39	13.5%	32	10.0%	5	1.8%	2	.8%	294	100.0%
Pamatnodarbošanās	Vadītājs	17	33.8%	19	36.4%	7	15.1%	4	9.6%	2	5.1%			49	100.0%
	Speciālists	80	32.1%	110	41.8%	40	14.4%	21	8.7%	5	2.1%	3	1.0%	259	100.0%
	Strādnieks	56	30.5%	68	38.3%	31	18.0%	23	11.9%	1	.7%	1	.7%	180	100.0%
	Individuālais darbs	9	52.9%	9	41.2%					1	5.9%			19	100.0%
	Pensionārs	48	30.0%	69	40.8%	22	13.2%	20	11.4%	5	3.2%	2	1.4%	166	100.0%
	Skolnieks, students	25	45.7%	14	33.1%	6	15.7%	2	5.5%					47	100.0%
	Mājsaimiece	2	15.1%	8	63.5%			3	21.4%					13	100.0%
	Bezdarbnieks	25	37.8%	25	39.6%	11	15.5%	7	7.1%					68	100.0%
Mēneša vidējie ienākumi uz vienu ģimenes locekli (kvartiles)	Zemi ienākumi	39	28.2%	56	41.6%	18	13.7%	18	13.1%	2	1.8%	2	1.6%	135	100.0%
	Vidēji zemi ienākumi	48	28.9%	64	39.9%	27	17.0%	19	12.2%	3	2.0%			161	100.0%
	Vidēji augsti ienākumi	48	29.3%	52	31.6%	37	24.6%	17	11.5%	3	2.1%	2	1.0%	159	100.0%
	Augsti ienākumi	60	39.6%	63	39.8%	19	11.1%	12	6.8%	3	2.1%	1	.7%	158	100.0%
	Neizn/ NA	67	36.7%	87	47.1%	16	7.6%	14	6.2%	3	1.9%	1	.5%	188	100.0%
Rīgas pilsētas administratīvais rajons	Centra rajons	36	39.0%	33	35.1%	15	15.1%	10	9.8%			1	1.0%	95	100.0%
	Vidzemes priekšpilsēta	57	35.2%	55	33.3%	36	21.3%	14	8.4%	2	1.2%	1	.6%	165	100.0%
	Kurzemes rajons	62	47.0%	50	36.1%	10	7.1%	11	7.8%	2	1.3%	1	.8%	136	100.0%
	Zemgales priekšpilsēta	25	22.5%	57	51.0%	12	10.9%	17	14.6%	1	1.0%			112	100.0%
	Latgales priekšpilsēta	44	23.1%	79	40.9%	35	18.1%	24	12.2%	8	4.2%	3	1.6%	193	100.0%
	Ziemeļu rajons	38	39.3%	48	46.4%	9	9.6%	4	3.7%	1	1.0%			100	100.0%

Bāze: visi respondenti, n=801

**Pētījums: Drošības situācija Rīgā**

**2.5. Cik droši Jūs jūtaties, staigājot savas dzīvesvietas apkārtnē dienas laikā?**

		Cik droši Jūs jūtaties, staigājot savas dzīvesvietas apkārtnē dienas laikā?											Total		
		Ļoti droši		Drīzāk droši		Ne droši, ne nedroši		Drīzāk nedroši		Ļoti nedroši		nezin/ NA		nesvērts skaits	rindu %
		nesvērts skaits	rindu %	nesvērts skaits	rindu %	nesvērts skaits	rindu %	nesvērts skaits	rindu %	nesvērts skaits	rindu %	nesvērts skaits	rindu %		
Visi respondenti		256	31.1%	404	51.4%	95	11.4%	30	3.8%	8	1.2%	8	1.1%	801	100.0%
Dzimums	Vīrietis	135	38.4%	153	46.2%	32	9.1%	12	3.7%	5	1.7%	3	.8%	340	100.0%
	Sieviete	121	25.1%	251	55.6%	63	13.3%	18	3.9%	3	.7%	5	1.3%	461	100.0%
Vecums	18 - 24	55	45.1%	39	37.5%	13	12.7%	4	4.7%					111	100.0%
	25 - 34	46	30.6%	71	50.9%	18	12.3%	5	3.8%	1	.8%	2	1.6%	143	100.0%
	35 - 44	43	34.0%	65	49.4%	15	11.2%	2	1.7%	2	1.8%	2	1.8%	129	100.0%
	45 - 54	40	22.6%	96	60.5%	17	10.7%	5	2.7%	3	2.0%	3	1.4%	164	100.0%
	55 - 74	72	29.3%	133	52.9%	32	10.9%	14	5.5%	2	.9%	1	.5%	254	100.0%
Izglītība	Pamatizglītība	18	50.0%	15	36.4%	5	10.0%	1	3.6%					39	100.0%
	Vidējā, vidējā speciālā	153	29.3%	266	53.1%	59	11.2%	25	4.9%	5	1.1%	2	.5%	510	100.0%
	Augstākā	85	32.1%	123	50.2%	31	12.1%	4	1.7%	3	1.5%	6	2.3%	252	100.0%
Sarunvaloda ģimenē	Latviešu	110	35.2%	157	51.4%	29	9.0%	7	2.1%	2	.7%	4	1.6%	309	100.0%
	Krievu	144	28.4%	245	51.6%	65	12.9%	22	4.8%	6	1.5%	4	.7%	486	100.0%
	Citā	2	32.4%	2	36.2%	1	18.7%	1	12.6%					6	100.0%
LR Pilsonība	Ir	205	32.4%	303	51.5%	62	10.4%	20	3.4%	7	1.3%	6	1.0%	603	100.0%
	Nav	51	27.1%	101	51.2%	33	14.8%	10	5.2%	1	.6%	2	1.1%	198	100.0%
Nodarbinātības sektors	Publiskajā sektorā (valsts, pašvaldības)	45	27.4%	81	53.1%	24	15.4%	5	3.1%			2	1.0%	157	100.0%
	Privātajā sektorā	109	30.0%	189	54.8%	30	8.6%	11	3.1%	6	1.9%	5	1.6%	350	100.0%
	Nestrādāju	102	34.6%	134	46.0%	41	13.0%	14	5.2%	2	.8%	1	.4%	294	100.0%
Pamatnodarbošanās	Vadītājs	20	38.5%	21	42.9%	5	11.7%	1	2.3%	1	2.6%	1	1.9%	49	100.0%
	Speciālists	76	28.1%	142	56.3%	29	10.8%	5	1.9%	3	1.3%	4	1.6%	259	100.0%
	Strādnieks	50	27.5%	97	54.4%	20	10.9%	9	4.8%	2	1.2%	2	1.2%	180	100.0%
	Individuālais darbs	8	38.4%	10	55.7%			1	5.9%					19	100.0%
	Pensionārs	49	30.7%	85	50.4%	21	11.8%	9	5.6%	1	.7%	1	.7%	166	100.0%
	Skolnieks, students	21	37.3%	16	36.3%	8	20.6%	2	5.8%					47	100.0%
	Mājsaimiece	6	46.1%	5	39.4%	1	6.7%	1	7.8%					13	100.0%
	Bezdarbnieks	26	39.6%	28	43.3%	11	12.3%	2	3.2%	1	1.6%			68	100.0%
Mēneša vidējie ienākumi uz vienu ģimenes locekli (kvartiles)	Zemi ienākumi	38	28.1%	68	50.1%	19	13.6%	8	6.4%	2	1.8%			135	100.0%
	Vidēji zemi ienākumi	46	27.9%	85	52.8%	22	14.5%	6	3.5%	1	.7%	1	.6%	161	100.0%
	Vidēji augsti ienākumi	51	30.4%	81	51.1%	15	9.9%	6	4.3%	1	.8%	5	3.4%	159	100.0%
	Augsti ienākumi	57	33.7%	79	53.4%	13	7.4%	5	2.7%	2	1.5%	2	1.4%	158	100.0%
	Neizn/ NA	64	34.6%	91	49.7%	26	11.8%	5	2.8%	2	1.1%			188	100.0%
Rīgas pilsētas administratīvais rajons	Centra rajons	42	45.0%	34	35.9%	16	16.0%	2	2.0%			1	1.0%	95	100.0%
	Vidzemes priekšpilsēta	59	36.7%	86	51.1%	14	8.6%	4	2.2%			2	1.4%	165	100.0%
	Kurzemes rajons	59	44.3%	60	44.0%	11	7.8%	4	2.6%	1	.7%	1	.6%	136	100.0%
	Zemgales priekšpilsēta	24	22.1%	73	63.9%	12	10.9%	2	2.1%			1	.9%	112	100.0%
	Latgales priekšpilsēta	26	14.3%	106	54.9%	37	18.6%	14	7.1%	7	3.7%	3	1.6%	193	100.0%
	Ziemeļu rajons	46	46.4%	45	44.3%	5	5.3%	4	4.0%					100	100.0%

Bāze: visi respondenti, n=801



## Pētījums: Drošības situācija Rīgā

### 2.6. Cik droši Jūs jūtaties, staigājot savas dzīvesvietas apkārtnē pēc tumsas iestāšanās?

		Cik droši Jūs jūtaties, staigājot savas dzīvesvietas apkārtnē pēc tumsas iestāšanās?												Total	
		Ļoti droši		Drīzāk droši		Ne droši, ne nedroši		Drīzāk nedroši		Ļoti nedroši		nezin/ NA		nesvērts skaits	rindu %
		nesvērts skaits	rindu %	nesvērts skaits	rindu %	nesvērts skaits	rindu %	nesvērts skaits	rindu %	nesvērts skaits	rindu %	nesvērts skaits	rindu %		
Visi respondenti		79	9.8%	188	23.6%	188	23.0%	254	32.0%	52	7.0%	40	4.7%	801	100.0%
Dzimums	Vīrietis	56	15.8%	99	29.0%	81	23.6%	77	23.4%	16	5.3%	11	2.9%	340	100.0%
	Sieviete	23	4.9%	89	19.1%	107	22.6%	177	38.9%	36	8.4%	29	6.1%	461	100.0%
Vecums	18 - 24	23	18.4%	33	29.3%	23	19.4%	26	27.8%	5	4.8%	1	.3%	111	100.0%
	25 - 34	11	7.8%	34	23.4%	41	28.7%	45	31.3%	10	7.4%	2	1.5%	143	100.0%
	35 - 44	12	9.7%	37	28.7%	28	20.4%	40	31.2%	9	7.5%	3	2.5%	129	100.0%
	45 - 54	14	9.0%	42	27.0%	36	20.8%	56	33.9%	10	6.5%	6	2.7%	164	100.0%
	55 - 74	19	8.2%	42	15.8%	60	23.7%	87	33.4%	18	7.6%	28	11.4%	254	100.0%
Izglītība	Pamatizglītība	6	16.8%	9	26.4%	9	16.8%	10	26.0%	2	5.8%	3	8.1%	39	100.0%
	Vidējā, vidējā speciālā	49	9.4%	126	25.0%	126	24.7%	158	31.0%	27	5.5%	24	4.4%	510	100.0%
	Augstākā	24	9.6%	53	20.2%	53	20.4%	86	34.8%	23	10.2%	13	4.7%	252	100.0%
Sarunvaloda ģimenē	Latviešu	33	11.9%	78	24.5%	72	21.5%	90	29.8%	22	8.0%	14	4.3%	309	100.0%
	Krievu	46	8.6%	108	22.8%	116	24.3%	160	33.0%	30	6.4%	26	5.0%	486	100.0%
	Citā			2	35.8%			4	64.2%					6	100.0%
LR Pilsonība	Ir	61	9.9%	150	24.5%	153	24.9%	171	29.1%	44	7.9%	24	3.7%	603	100.0%
	Nav	18	9.5%	38	20.4%	35	17.2%	83	41.1%	8	4.1%	16	7.7%	198	100.0%
Nodarbinātības sektors	Publiskajā sektorā (valsts, pašvaldības)	13	9.0%	41	26.0%	34	19.0%	47	31.4%	15	10.8%	7	3.8%	157	100.0%
	Privātajā sektorā	34	9.9%	88	24.9%	87	24.9%	113	32.2%	20	5.9%	8	2.2%	350	100.0%
	Nestrādāju	32	10.1%	59	20.4%	67	22.7%	94	31.9%	17	6.3%	25	8.5%	294	100.0%
Pamatnodarbošanās	Vadītājs	7	13.4%	13	25.1%	10	17.9%	15	33.0%	4	10.6%			49	100.0%
	Speciālists	21	9.1%	56	21.2%	74	27.6%	77	30.3%	23	9.2%	8	2.6%	259	100.0%
	Strādnieks	15	8.0%	54	30.7%	32	18.7%	64	34.4%	8	4.7%	7	3.6%	180	100.0%
	Individuālais darbs	4	25.3%	6	27.0%	5	21.0%	4	26.7%					19	100.0%
	Pensionārs	12	8.0%	26	15.6%	36	21.6%	57	33.2%	12	7.7%	23	13.9%	166	100.0%
	Skolnieks, students	11	16.7%	14	28.9%	10	23.4%	11	28.3%	1	2.6%			47	100.0%
	Mājsaimiece			4	31.9%	3	21.6%	5	38.7%	1	7.8%			13	100.0%
	Bezdarbnieks	9	13.0%	15	24.1%	18	25.3%	21	29.7%	3	4.8%	2	3.1%	68	100.0%
Mēneša vidējie ienākumi uz vienu ģimenes locekli (kvartiles)	Zemi ienākumi	10	7.1%	34	26.2%	27	20.1%	50	35.9%	7	5.6%	7	5.1%	135	100.0%
	Vidēji zemi ienākumi	10	6.3%	38	24.0%	33	19.0%	57	37.2%	9	5.5%	14	7.9%	161	100.0%
	Vidēji augsti ienākumi	14	9.0%	34	21.0%	35	21.3%	53	33.6%	17	11.6%	6	3.6%	159	100.0%
	Augsti ienākumi	24	14.5%	41	26.1%	38	24.9%	38	24.0%	12	7.6%	5	2.9%	158	100.0%
	Neizn/ NA	21	11.6%	41	21.2%	55	28.6%	56	29.7%	7	4.8%	8	4.1%	188	100.0%
Rīgas pilsētas administratīvais rajons	Centra rajons	14	15.0%	27	29.5%	29	30.9%	19	18.9%	1	.9%	5	4.8%	95	100.0%
	Vidzemes priekšpilsēta	17	11.0%	47	29.0%	47	27.9%	42	24.9%	7	4.2%	5	2.9%	165	100.0%
	Kurzemes rajons	19	14.3%	27	20.5%	28	21.1%	43	31.4%	6	4.2%	13	8.7%	136	100.0%
	Zemgales priekšpilsēta	8	7.8%	26	23.6%	19	16.7%	49	42.8%	6	5.6%	4	3.6%	112	100.0%
	Latgales priekšpilsēta	12	6.6%	39	20.8%	47	24.6%	64	32.2%	21	11.0%	10	4.9%	193	100.0%
	Ziemeļu rajons	9	8.9%	22	22.0%	18	18.0%	37	36.9%	11	11.3%	3	2.8%	100	100.0%

Bāze: visi respondenti, n=801

**Pētījums: Drošības situācija Rīgā**

**2.7. Cik droši Jūs jūtaties, staigājot pa pilsētas centru dienas laikā?**

		Cik droši Jūs jūtaties, staigājot pa pilsētas centru dienas laikā?											Total		
		Ļoti droši		Drīzāk droši		Ne droši, ne nedroši		Drīzāk nedroši		Ļoti nedroši		nezin/ NA		nesvērts skaits	rindu %
		nesvērts skaits	rindu %	nesvērts skaits	rindu %	nesvērts skaits	rindu %	nesvērts skaits	rindu %	nesvērts skaits	rindu %	nesvērts skaits	rindu %		
Visi respondenti		255	30.9%	391	50.0%	84	10.2%	40	4.9%	6	.9%	25	3.2%	801	100.0%
Dzimums	Vīrietis	143	39.8%	146	45.4%	28	7.9%	12	3.5%	4	1.4%	7	2.0%	340	100.0%
	Sieviete	112	23.6%	245	53.7%	56	12.1%	28	6.0%	2	.4%	18	4.2%	461	100.0%
Vecums	18 - 24	52	43.2%	43	40.7%	13	12.6%	2	2.4%			1	1.1%	111	100.0%
	25 - 34	50	33.2%	67	49.4%	18	11.3%	4	3.1%	1	.8%	3	2.2%	143	100.0%
	35 - 44	47	35.2%	58	45.6%	15	11.9%	4	2.9%	2	1.8%	3	2.5%	129	100.0%
	45 - 54	49	29.0%	84	52.0%	14	9.0%	14	8.5%	1	.7%	2	.8%	164	100.0%
	55 - 74	57	22.8%	139	55.6%	24	8.1%	16	6.0%	2	.8%	16	6.8%	254	100.0%
Izglītība	Pamatizglītība	16	44.4%	12	26.1%	4	11.5%	3	7.1%			4	10.9%	39	100.0%
	Vidējā, vidējā speciālā	149	28.7%	259	51.5%	53	10.3%	31	5.8%	2	.5%	16	3.3%	510	100.0%
	Augstākā	90	33.5%	120	50.3%	27	9.8%	6	2.7%	4	1.9%	5	1.9%	252	100.0%
Sarunvaloda ģimenē	Latviešu	108	33.9%	153	50.8%	26	8.0%	13	4.1%	1	.3%	8	2.9%	309	100.0%
	Krievu	146	29.1%	235	49.4%	57	11.5%	26	5.3%	5	1.2%	17	3.5%	486	100.0%
	Citā	1	17.5%	3	51.5%	1	18.4%	1	12.6%					6	100.0%
LR Pilsonība	Ir	204	32.0%	296	50.7%	58	9.6%	26	4.3%	4	.8%	15	2.6%	603	100.0%
	Nav	51	27.4%	95	47.5%	26	12.0%	14	6.8%	2	1.0%	10	5.3%	198	100.0%
Nodarbinātības sektors	Publiskajā sektorā (valsts, pašvaldības)	50	30.8%	79	52.4%	19	11.8%	3	1.5%			6	3.5%	157	100.0%
	Privātajā sektorā	118	32.3%	166	48.8%	39	10.7%	18	5.2%	4	1.4%	5	1.6%	350	100.0%
	Nestrādāju	87	29.1%	146	50.2%	26	8.6%	19	6.3%	2	.7%	14	5.1%	294	100.0%
Pamatnodarbošanās	Vadītājs	23	44.2%	18	37.4%	4	8.9%	3	6.8%	1	2.6%			49	100.0%
	Speciālists	78	29.7%	138	54.4%	30	10.9%	6	2.2%	2	.9%	5	1.9%	259	100.0%
	Strādnieks	57	30.4%	83	47.8%	23	12.6%	10	5.1%	1	.7%	6	3.4%	180	100.0%
	Individuālais darbs	10	45.0%	6	38.6%	1	1.7%	2	14.7%					19	100.0%
	Pensionārs	39	24.3%	86	51.1%	15	8.1%	11	6.8%	2	1.2%	13	8.4%	166	100.0%
	Skolnieks, students	21	37.2%	20	47.2%	5	12.5%	1	3.1%					47	100.0%
	Mājsaimiece	4	30.4%	7	54.4%	1	7.4%	1	7.8%					13	100.0%
	Bezdarbnieks	23	35.0%	33	49.1%	5	7.3%	6	6.9%			1	1.7%	68	100.0%
Mēneša vidējie ienākumi uz vienu ģimenes locekli (kvartiles)	Zemi ienākumi	33	24.1%	67	49.4%	17	12.6%	11	8.2%	2	1.8%	5	3.9%	135	100.0%
	Vidēji zemi ienākumi	40	24.3%	85	52.9%	20	12.9%	7	4.2%	1	.7%	8	5.1%	161	100.0%
	Vidēji augsti ienākumi	51	29.6%	74	48.1%	18	11.9%	7	4.7%	2	1.3%	7	4.4%	159	100.0%
	Augsti ienākumi	65	39.1%	75	51.1%	12	6.2%	4	2.0%	1	.8%	1	.7%	158	100.0%
	Neizn/ NA	66	36.0%	90	48.4%	17	7.9%	11	5.6%			4	2.1%	188	100.0%
Rīgas pilsētas administratīvais rajons	Centra rajons	45	49.1%	32	32.7%	13	13.1%	4	4.2%			1	1.0%	95	100.0%
	Vidzemes priekšpilsēta	54	33.3%	76	46.4%	25	14.5%	6	3.4%			4	2.4%	165	100.0%
	Kurzemes rajons	58	43.9%	59	43.0%	4	2.8%	4	2.6%			11	7.8%	136	100.0%
	Zemgales priekšpilsēta	27	25.0%	71	62.3%	7	6.7%	2	2.0%			5	4.1%	112	100.0%
	Latgales priekšpilsēta	29	16.3%	112	57.2%	25	12.7%	19	9.5%	5	2.8%	3	1.6%	193	100.0%
	Ziemeļu rajons	42	42.6%	41	40.3%	10	10.8%	5	4.5%	1	.9%	1	.9%	100	100.0%

Bāze: visi respondenti, n=801

**Pētījums: Drošības situācija Rīgā**

**2.8. Cik droši Jūs jūtaties, staigājot pa pilsētas centru pēc tumsas iestāšanās?**

		Cik droši Jūs jūtaties, staigājot pa pilsētas centru pēc tumsas iestāšanās?											Total		
		Ļoti droši		Drīzāk droši		Ne droši, ne nedroši		Drīzāk nedroši		Ļoti nedroši		nezin/ NA		nesvērts skaits	rindu %
		nesvērts skaits	rindu %	nesvērts skaits	rindu %	nesvērts skaits	rindu %	nesvērts skaits	rindu %	nesvērts skaits	rindu %	nesvērts skaits	rindu %		
Visi respondenti		73	9.1%	219	27.8%	191	23.5%	202	25.0%	43	5.7%	73	8.8%	801	100.0%
Dzimums	Vīrietis	53	15.1%	118	35.1%	78	22.5%	59	17.9%	13	3.9%	19	5.5%	340	100.0%
	Sieviete	20	4.2%	101	21.9%	113	24.4%	143	30.9%	30	7.1%	54	11.5%	461	100.0%
Vecums	18 - 24	20	15.4%	40	34.9%	29	26.4%	21	22.2%			1	1.1%	111	100.0%
	25 - 34	15	10.9%	47	33.6%	38	25.3%	32	21.8%	7	5.3%	4	3.1%	143	100.0%
	35 - 44	9	7.3%	43	33.7%	33	24.3%	33	25.6%	8	6.6%	3	2.4%	129	100.0%
	45 - 54	14	9.2%	48	29.6%	40	24.8%	42	24.5%	9	6.0%	11	6.0%	164	100.0%
	55 - 74	15	6.2%	41	16.0%	51	19.8%	74	28.5%	19	7.6%	54	21.8%	254	100.0%
Izglītība	Pamatizglītība	4	10.7%	10	29.9%	5	10.1%	8	17.6%	5	12.9%	7	18.7%	39	100.0%
	Vidējā, vidējā speciālā	48	9.4%	136	26.9%	115	22.6%	139	27.2%	23	4.6%	49	9.3%	510	100.0%
	Augstākā	21	8.1%	73	29.5%	71	27.5%	55	21.7%	15	6.9%	17	6.3%	252	100.0%
Sarunvaloda ģimenē	Latviešu	31	10.6%	88	28.4%	84	26.3%	69	21.9%	17	6.0%	20	6.8%	309	100.0%
	Krievu	42	8.2%	129	27.3%	105	21.6%	132	27.2%	25	5.4%	53	10.3%	486	100.0%
	Citā			2	36.2%	2	32.8%	1	18.4%	1	12.6%			6	100.0%
LR Pilsonība	Ir	59	9.5%	173	28.8%	162	26.5%	138	23.2%	30	5.5%	41	6.6%	603	100.0%
	Nav	14	7.8%	46	24.8%	29	14.2%	64	30.9%	13	6.4%	32	15.9%	198	100.0%
Nodarbinātības sektors	Publiskajā sektorā (valsts, pašvaldības)	10	6.6%	39	24.4%	55	34.4%	33	21.6%	10	7.0%	10	6.0%	157	100.0%
	Privātajā sektorā	38	11.2%	109	31.8%	78	21.7%	92	25.9%	15	4.5%	18	5.0%	350	100.0%
	Nestrādāju	25	7.7%	71	24.5%	58	20.0%	77	25.9%	18	6.5%	45	15.5%	294	100.0%
Pamatnodarbošanās	Vadītājs	8	15.9%	15	30.4%	10	16.9%	12	27.6%	2	5.1%	2	4.2%	49	100.0%
	Speciālists	18	7.9%	73	28.3%	83	30.9%	58	22.5%	14	5.8%	13	4.6%	259	100.0%
	Strādnieks	16	9.0%	56	32.3%	36	20.7%	51	26.9%	8	4.1%	13	7.0%	180	100.0%
	Individuālais darbs	6	32.3%	4	17.7%	4	18.7%	4	22.5%	1	8.8%			19	100.0%
	Pensionārs	8	5.5%	29	17.2%	28	16.5%	45	26.2%	14	8.9%	42	25.8%	166	100.0%
	Skolnieks, students	10	14.4%	17	36.7%	14	33.2%	6	15.7%					47	100.0%
	Mājsaimiece			5	38.8%	3	24.0%	5	37.3%					13	100.0%
	Bezdarbnieks	7	10.3%	20	30.8%	13	19.3%	21	29.2%	4	6.2%	3	4.3%	68	100.0%
Mēneša vidējie ienākumi uz vienu ģimenes locekli (kvartiles)	Zemi ienākumi	8	5.8%	37	27.5%	30	23.0%	39	27.7%	8	6.0%	13	10.1%	135	100.0%
	Vidēji zemi ienākumi	6	3.7%	47	29.6%	32	18.9%	47	30.5%	9	5.7%	20	11.6%	161	100.0%
	Vidēji augsti ienākumi	17	11.0%	37	22.3%	40	24.9%	43	27.7%	9	5.9%	13	8.1%	159	100.0%
	Augsti ienākumi	21	13.0%	53	34.7%	41	25.9%	33	20.0%	4	2.8%	6	3.5%	158	100.0%
	Neizn/ NA	21	11.3%	45	25.4%	48	24.8%	40	20.2%	13	7.7%	21	10.6%	188	100.0%
Rīgas pilsētas administratīvais rajons	Centra rajons	14	14.9%	30	32.3%	27	28.5%	17	17.4%	2	2.3%	5	4.6%	95	100.0%
	Vidzemes priekšpilsēta	19	12.2%	44	27.7%	45	26.9%	45	26.5%	5	2.8%	7	3.9%	165	100.0%
	Kurzemes rajons	19	14.5%	29	22.4%	23	17.9%	27	19.4%	6	4.1%	32	21.6%	136	100.0%
	Zemgales priekšpilsēta	5	4.9%	24	22.6%	21	18.5%	44	38.5%	5	4.8%	13	10.8%	112	100.0%
	Latgales priekšpilsēta	10	5.5%	59	31.5%	48	24.7%	42	21.0%	21	10.8%	13	6.5%	193	100.0%
	Ziemeļu rajons	6	6.2%	33	33.6%	27	28.1%	27	25.8%	4	3.8%	3	2.6%	100	100.0%

Bāze: visi respondenti, n=801

**Pētījums: Drošības situācija Rīgā**

**2.9. Cik droši Jūs jūtaties, gaidot sabiedrisko transportu dienas laikā?**

		Cik droši Jūs jūtaties, gaidot sabiedrisko transportu dienas laikā?												Total	
		Ļoti droši		Drīzāk droši		Ne droši, ne nedroši		Drīzāk nedroši		Ļoti nedroši		nezin/ NA		nesvērts skaits	rindu %
		nesvērts skaits	rindu %	nesvērts skaits	rindu %	nesvērts skaits	rindu %	nesvērts skaits	rindu %	nesvērts skaits	rindu %	nesvērts skaits	rindu %		
Visi respondenti		231	27.7%	403	51.3%	93	11.3%	38	4.7%	6	.9%	30	4.1%	801	100.0%
Dzimums	Vīrietis	121	33.2%	149	45.5%	39	11.3%	11	3.3%	4	1.4%	16	5.2%	340	100.0%
	Sieviete	110	23.2%	254	55.9%	54	11.2%	27	5.9%	2	.5%	14	3.2%	461	100.0%
Vecums	18 - 24	45	35.4%	47	46.0%	11	9.5%	5	5.7%			3	3.3%	111	100.0%
	25 - 34	41	27.7%	66	48.0%	26	17.6%	2	1.4%	2	1.6%	6	3.8%	143	100.0%
	35 - 44	36	26.8%	55	42.8%	20	15.2%	5	4.1%	2	1.8%	11	9.2%	129	100.0%
	45 - 54	45	26.5%	97	59.8%	4	2.8%	14	8.7%	1	.7%	3	1.6%	164	100.0%
	55 - 74	64	25.8%	138	55.4%	32	10.7%	12	4.4%	1	.5%	7	3.2%	254	100.0%
Izglītība	Pamatizglītība	16	44.5%	17	43.9%	6	11.6%							39	100.0%
	Vidējā, vidējā speciālā	137	25.6%	274	54.5%	55	10.9%	30	5.8%	2	.5%	12	2.7%	510	100.0%
	Augstākā	78	29.5%	112	45.5%	32	12.0%	8	3.2%	4	2.1%	18	7.7%	252	100.0%
Sarunvaloda ģimenē	Latviešu	96	29.8%	155	51.3%	34	10.7%	10	3.0%	2	.7%	12	4.5%	309	100.0%
	Krievu	133	26.3%	247	51.7%	57	11.4%	28	5.9%	4	1.1%	17	3.7%	486	100.0%
	Citā	2	30.1%	1	18.7%	2	32.4%					1	18.7%	6	100.0%
LR Pilsonība	Ir	181	28.0%	302	51.6%	66	11.0%	25	4.1%	5	1.0%	24	4.3%	603	100.0%
	Nav	50	26.8%	101	50.3%	27	12.0%	13	6.9%	1	.6%	6	3.5%	198	100.0%
Nodarbinātības sektors	Publiskajā sektorā (valsts, pašvaldības)	40	25.6%	88	57.5%	15	8.7%	7	4.4%			7	3.9%	157	100.0%
	Privātajā sektorā	100	26.6%	169	49.0%	41	12.0%	16	4.5%	5	1.7%	19	6.2%	350	100.0%
	Nestrādāju	91	30.4%	146	50.8%	37	11.7%	15	5.2%	1	.4%	4	1.5%	294	100.0%
Pamatnodarbošanās	Vadītājs	18	33.8%	13	24.8%	5	13.0%	4	8.7%	1	2.6%	8	17.0%	49	100.0%
	Speciālists	61	22.7%	148	58.6%	33	12.3%	6	2.2%	3	1.4%	8	2.8%	259	100.0%
	Strādnieks	53	28.6%	91	51.6%	18	9.7%	12	6.4%	1	.7%	5	3.1%	180	100.0%
	Individuālais darbs	8	33.6%	5	20.4%			1	5.9%			5	40.2%	19	100.0%
	Pensionārs	48	30.1%	86	51.8%	22	11.5%	7	4.5%	1	.7%	2	1.3%	166	100.0%
	Skolnieks, students	16	23.7%	22	53.1%	6	15.1%	2	5.8%			1	2.3%	47	100.0%
	Mājsaimiece	5	39.5%	6	46.1%	1	6.7%	1	7.8%					13	100.0%
	Bezdarbnieks	22	33.3%	32	47.8%	8	11.0%	5	6.2%			1	1.8%	68	100.0%
Mēneša vidējie ienākumi uz vienu ģimenes locekli (kvartiles)	Zemi ienākumi	37	26.6%	71	53.1%	13	8.8%	11	8.6%	2	1.8%	1	1.1%	135	100.0%
	Vidēji zemi ienākumi	36	21.5%	92	56.9%	24	15.6%	6	3.7%	1	.7%	2	1.6%	161	100.0%
	Vidēji augsti ienākumi	47	26.6%	76	48.8%	22	15.0%	6	4.1%	1	.8%	7	4.6%	159	100.0%
	Augsti ienākumi	52	32.2%	68	44.5%	22	13.1%	5	2.7%	2	1.7%	9	5.9%	158	100.0%
	Neizn/ NA	59	31.0%	96	52.8%	12	4.4%	10	5.1%			11	6.7%	188	100.0%
Rīgas pilsētas administratīvais rajons	Centra rajons	39	41.9%	31	32.4%	19	19.5%	3	3.0%			3	3.2%	95	100.0%
	Vidzemes priekšpilsēta	42	25.6%	77	45.5%	30	19.2%	4	2.2%	1	.7%	11	6.9%	165	100.0%
	Kurzemes rajons	62	45.8%	64	46.9%	3	2.0%	3	2.1%			4	3.2%	136	100.0%
	Zemgales priekšpilsēta	26	24.0%	74	64.2%	6	5.9%	2	2.0%			4	3.9%	112	100.0%
	Latgales priekšpilsēta	23	12.8%	109	56.1%	26	13.3%	23	11.2%	5	2.8%	7	3.8%	193	100.0%
	Ziemeļu rajons	39	39.4%	48	47.3%	9	9.5%	3	2.7%			1	1.1%	100	100.0%

Bāze: visi respondenti, n=801

**Pētījums: Drošības situācija Rīgā**

**2.10. Cik droši Jūs jūtaties, gaidot sabiedrisko transportu pēc tumsas iestāšanās?**

		Cik droši Jūs jūtaties, gaidot sabiedrisko transportu pēc tumsas iestāšanās?											Total		
		Ļoti droši		Drīzāk droši		Ne droši, ne nedroši		Drīzāk nedroši		Ļoti nedroši		nezin/ NA		nesvērts skaits	rindu %
		nesvērts skaits	rindu %	nesvērts skaits	rindu %	nesvērts skaits	rindu %	nesvērts skaits	rindu %	nesvērts skaits	rindu %	nesvērts skaits	rindu %		
Visi respondenti		71	9.3%	196	24.1%	187	23.2%	237	29.2%	42	5.4%	68	8.8%	801	100.0%
Dzimums	Vīrietis	51	15.2%	102	28.8%	80	23.4%	67	20.0%	12	3.8%	28	9.0%	340	100.0%
	Sieviete	20	4.6%	94	20.3%	107	23.1%	170	36.7%	30	6.7%	40	8.7%	461	100.0%
Vecums	18 - 24	14	14.1%	41	33.9%	20	16.9%	27	26.0%	4	3.5%	5	5.5%	111	100.0%
	25 - 34	12	8.8%	34	23.8%	42	29.0%	38	27.2%	9	6.0%	8	5.2%	143	100.0%
	35 - 44	7	5.6%	28	22.3%	36	26.8%	44	33.4%	4	3.5%	10	8.4%	129	100.0%
	45 - 54	20	13.1%	41	25.4%	36	22.0%	50	28.7%	8	5.4%	9	5.5%	164	100.0%
	55 - 74	18	7.6%	52	20.5%	53	20.4%	78	29.7%	17	6.8%	36	15.1%	254	100.0%
Izglītība	Pamatizglītība	2	7.0%	13	37.2%	13	31.4%	8	16.2%	1	3.0%	2	5.2%	39	100.0%
	Vidējā, vidējā speciālā	48	10.0%	127	24.1%	111	21.9%	155	30.2%	25	4.8%	44	9.0%	510	100.0%
	Augstākā	21	8.4%	56	22.2%	63	24.7%	74	29.0%	16	6.8%	22	8.9%	252	100.0%
Sarunvaloda ģimenē	Latviešu	26	9.9%	75	23.5%	68	20.5%	100	32.8%	17	5.5%	23	7.7%	309	100.0%
	Krievu	45	9.1%	121	24.8%	116	24.6%	134	26.6%	25	5.3%	45	9.6%	486	100.0%
	Citā					3	54.6%	3	45.4%					6	100.0%
LR Pilsonība	Ir	50	8.7%	152	24.3%	147	24.4%	173	28.8%	32	5.5%	49	8.3%	603	100.0%
	Nav	21	11.3%	44	23.5%	40	19.5%	64	30.5%	10	5.1%	19	10.2%	198	100.0%
Nodarbinātības sektors	Publiskajā sektorā (valsts, pašvaldības)	9	6.3%	37	23.0%	50	31.7%	38	24.6%	10	6.6%	13	7.9%	157	100.0%
	Privātajā sektorā	36	10.7%	82	22.8%	82	23.5%	106	29.6%	18	5.2%	26	8.3%	350	100.0%
	Nestrādāju	26	9.3%	77	26.5%	55	18.2%	93	31.1%	14	5.0%	29	10.0%	294	100.0%
Pamatnodarbošanās	Vadītājs	8	17.4%	10	18.2%	11	20.7%	12	26.7%	1	2.6%	7	14.4%	49	100.0%
	Speciālists	19	8.3%	61	23.1%	74	28.2%	70	27.0%	19	7.3%	16	6.1%	259	100.0%
	Strādnieks	16	8.9%	43	23.6%	43	25.2%	59	31.3%	8	4.4%	11	6.5%	180	100.0%
	Individuālais darbs	2	7.9%	5	23.8%	4	12.9%	3	15.2%			5	40.2%	19	100.0%
	Pensionārs	12	7.9%	34	20.9%	32	18.4%	53	31.3%	10	6.2%	25	15.4%	166	100.0%
	Skolnieks, students	5	11.2%	21	41.8%	9	19.2%	8	18.1%	2	5.1%	2	4.8%	47	100.0%
	Mājsaimiece			4	31.9%	3	24.2%	6	44.0%					13	100.0%
Bezdarbnieks	9	13.3%	18	28.7%	11	16.0%	26	36.2%	2	3.0%	2	2.8%	68	100.0%	
Mēneša vidējie ienākumi uz vienu ģimenes locekli (kvartiles)	Zemi ienākumi	10	7.8%	35	25.6%	25	18.9%	45	31.9%	7	5.6%	13	10.2%	135	100.0%
	Vidēji zemi ienākumi	11	6.8%	40	25.0%	39	23.7%	48	30.5%	9	5.7%	14	8.3%	161	100.0%
	Vidēji augsti ienākumi	14	8.9%	31	18.4%	39	25.2%	53	33.4%	12	7.9%	10	6.3%	159	100.0%
	Augsti ienākumi	18	11.9%	44	28.3%	45	27.7%	33	20.2%	6	3.8%	12	8.0%	158	100.0%
	Neizn/ NA	18	11.0%	46	23.6%	39	20.4%	58	30.0%	8	4.0%	19	11.0%	188	100.0%
Rīgas pilsētas administratīvais rajons	Centra rajons	6	6.5%	29	31.3%	26	27.6%	26	26.5%	3	3.1%	5	5.0%	95	100.0%
	Vidzemes priekšpilsēta	13	7.9%	32	19.4%	52	31.6%	48	28.9%	6	3.6%	14	8.6%	165	100.0%
	Kurzemes rajons	27	20.2%	31	22.8%	24	18.1%	27	19.8%	3	2.0%	24	17.0%	136	100.0%
	Zemgales priekšpilsēta	7	6.7%	30	26.8%	22	19.3%	41	36.2%	3	2.9%	9	8.1%	112	100.0%
	Latgales priekšpilsēta	10	5.4%	50	26.8%	41	21.2%	58	29.4%	20	10.2%	14	7.1%	193	100.0%
Ziemeļu rajons	8	8.3%	24	23.9%	22	22.8%	37	36.2%	7	6.9%	2	2.0%	100	100.0%	

Bāze: visi respondenti, n=801

**Pētījums: Drošības situācija Rīgā**

**2.11. Cik droši Jūs jūtaties, pārvietojoties ar sabiedrisko transportu pa Rīgu dienas laikā?**

		Cik droši Jūs jūtaties, pārvietojoties ar sabiedrisko transportu pa Rīgu dienas laikā?												Total	
		Ļoti droši		Drīzāk droši		Ne droši, ne nedroši		Drīzāk nedroši		Ļoti nedroši		nezin/ NA		nesvērts skaits	rindu %
		nesvērts skaits	rindu %	nesvērts skaits	rindu %	nesvērts skaits	rindu %	nesvērts skaits	rindu %	nesvērts skaits	rindu %	nesvērts skaits	rindu %		
Visi respondenti		227	27.1%	395	50.6%	104	12.3%	34	4.3%	8	1.2%	33	4.5%	801	100.0%
Dzimums	Vīrietis	115	31.9%	151	45.9%	36	10.4%	14	4.0%	4	1.4%	20	6.4%	340	100.0%
	Sieviete	112	23.2%	244	54.5%	68	13.9%	20	4.4%	4	1.0%	13	2.9%	461	100.0%
Vecums	18 - 24	45	36.8%	51	48.3%	11	10.1%	2	2.4%			2	2.3%	111	100.0%
	25 - 34	39	25.9%	65	47.9%	25	16.4%	4	3.1%	2	1.6%	8	5.2%	143	100.0%
	35 - 44	34	25.5%	57	45.5%	21	14.7%	5	4.2%	3	2.6%	9	7.5%	129	100.0%
	45 - 54	41	23.9%	94	57.9%	11	7.3%	13	7.9%	1	.7%	4	2.3%	164	100.0%
	55 - 74	68	27.1%	128	51.8%	36	12.3%	10	3.5%	2	.9%	10	4.4%	254	100.0%
Izglītība	Pamatizglītība	16	43.2%	18	46.9%	3	6.5%	1	.7%			1	2.7%	39	100.0%
	Vidējā, vidējā speciālā	138	25.8%	268	53.7%	60	11.4%	25	4.8%	2	.5%	17	3.8%	510	100.0%
	Augstākā	73	27.4%	109	44.7%	41	15.3%	8	3.5%	6	2.9%	15	6.2%	252	100.0%
Sarunvaloda ģimenē	Latviešu	98	30.6%	151	50.4%	40	12.3%	7	2.0%	2	.7%	11	4.0%	309	100.0%
	Krievu	127	24.8%	241	50.8%	64	12.5%	27	5.8%	5	1.3%	22	4.8%	486	100.0%
	Citā	2	31.0%	3	50.2%					1	18.7%			6	100.0%
LR Pilsonība	Ir	180	27.9%	300	51.3%	74	12.0%	21	3.6%	6	1.2%	22	3.9%	603	100.0%
	Nav	47	24.6%	95	48.4%	30	13.4%	13	6.3%	2	1.1%	11	6.2%	198	100.0%
Nodarbinātības sektors	Publiskajā sektorā (valsts, pašvaldības)	37	23.7%	80	52.0%	28	17.1%	5	3.1%			7	4.1%	157	100.0%
	Privātajā sektorā	97	25.7%	170	50.0%	42	11.7%	16	4.6%	5	1.7%	20	6.4%	350	100.0%
	Nestrādāju	93	31.0%	145	50.7%	34	10.6%	13	4.4%	3	1.2%	6	2.1%	294	100.0%
Pamatnodarbošanās	Vadītājs	17	32.9%	20	40.7%	4	9.7%	1	2.2%	1	2.6%	6	11.9%	49	100.0%
	Speciālists	64	23.7%	134	53.6%	43	15.8%	7	2.6%	3	1.4%	8	2.9%	259	100.0%
	Strādnieks	45	24.0%	90	51.0%	23	11.9%	12	6.8%	1	.7%	9	5.7%	180	100.0%
	Individuālais darbs	8	34.8%	6	27.9%			1	5.9%			4	31.5%	19	100.0%
	Pensionārs	48	29.2%	81	49.6%	23	12.9%	6	3.2%	2	1.3%	6	3.8%	166	100.0%
	Skolnieks, students	15	24.9%	28	63.8%	3	8.2%	1	3.1%					47	100.0%
	Mājsaimiece	7	53.5%	4	32.0%	1	6.7%	1	7.8%					13	100.0%
	Bezdarbnieks	23	34.3%	32	48.9%	7	7.7%	5	7.3%	1	1.8%			68	100.0%
Mēneša vidējie ienākumi uz vienu ģimenes locekli (kvartiles)	Zemi ienākumi	37	26.1%	67	51.1%	19	12.6%	8	6.4%	2	1.8%	2	2.0%	135	100.0%
	Vidēji zemi ienākumi	41	24.8%	90	55.6%	21	13.4%	5	3.3%	2	1.4%	2	1.5%	161	100.0%
	Vidēji augsti ienākumi	46	26.3%	76	49.3%	21	13.7%	8	5.3%	1	.8%	7	4.6%	159	100.0%
	Augsti ienākumi	46	27.1%	71	48.2%	24	13.8%	7	4.1%	3	2.3%	7	4.4%	158	100.0%
	Neizn/ NA	57	30.7%	91	49.0%	19	8.7%	6	2.7%			15	8.8%	188	100.0%
Rīgas pilsētas administratīvais rajons	Centra rajons	37	39.7%	31	32.4%	21	21.7%	3	3.0%			3	3.2%	95	100.0%
	Vidzemes priekšpilsēta	35	21.5%	84	50.2%	27	16.6%	8	4.9%	2	1.2%	9	5.7%	165	100.0%
	Kurzemes rajons	61	45.2%	56	40.9%	12	8.6%	2	1.5%			5	3.9%	136	100.0%
	Zemgales priekšpilsēta	24	21.9%	74	65.0%	4	3.8%	1	1.0%			9	8.4%	112	100.0%
	Latgales priekšpilsēta	24	13.2%	112	57.5%	30	15.4%	15	7.4%	6	3.3%	6	3.3%	193	100.0%
	Ziemeļu rajons	46	46.5%	38	37.4%	10	10.5%	5	4.6%			1	1.1%	100	100.0%

Bāze: visi respondenti, n=801

**Pētījums: Drošības situācija Rīgā**

**2.12. Cik droši Jūs jūtaties, pārvietojoties ar sabiedrisko transportu pa Rīgu pēc tumsas iestāšanās?**

		Cik droši Jūs jūtaties, pārvietojoties ar sabiedrisko transportu pa Rīgu pēc tumsas iestāšanās?											Total		
		Ļoti droši		Drīzāk droši		Ne droši, ne nedroši		Drīzāk nedroši		Ļoti nedroši		nezin/ NA		nesvērts skaits	rindu %
		nesvērts skaits	rindu %	nesvērts skaits	rindu %	nesvērts skaits	rindu %	nesvērts skaits	rindu %	nesvērts skaits	rindu %	nesvērts skaits	rindu %		
Visi respondenti		77	9.9%	194	24.5%	198	24.4%	205	25.3%	48	5.9%	79	10.1%	801	100.0%
Dzimums	Vīrietis	51	14.8%	99	29.1%	81	23.3%	64	19.1%	14	4.1%	31	9.5%	340	100.0%
	Sieviete	26	5.9%	95	20.7%	117	25.2%	141	30.3%	34	7.4%	48	10.5%	461	100.0%
Vecums	18 - 24	16	14.2%	37	31.6%	29	26.1%	24	23.4%	3	2.4%	2	2.3%	111	100.0%
	25 - 34	13	9.1%	31	22.4%	43	28.8%	35	25.8%	9	5.7%	12	8.1%	143	100.0%
	35 - 44	10	8.0%	33	26.7%	35	26.0%	33	24.2%	6	5.3%	12	9.9%	129	100.0%
	45 - 54	18	11.6%	44	27.5%	36	21.6%	45	26.3%	12	7.7%	9	5.3%	164	100.0%
	55 - 74	20	8.7%	49	19.6%	55	21.3%	68	25.6%	18	6.8%	44	18.0%	254	100.0%
Izglītība	Pamatizglītība	3	10.8%	13	36.4%	11	26.0%	7	13.3%	1	3.0%	4	10.5%	39	100.0%
	Vidējā, vidējā speciālā	48	9.5%	121	23.7%	120	23.3%	143	28.3%	26	4.6%	52	10.6%	510	100.0%
	Augstākā	26	10.6%	60	24.3%	67	26.3%	55	20.6%	21	9.2%	23	8.9%	252	100.0%
Sarunvaloda ģimenē	Latviešu	29	10.8%	82	26.5%	78	23.7%	76	24.9%	20	6.1%	24	8.1%	309	100.0%
	Krievu	47	9.2%	111	23.2%	120	25.1%	126	25.2%	27	5.7%	55	11.5%	486	100.0%
	Citā	1	18.4%	1	18.7%			3	44.2%	1	18.7%			6	100.0%
LR Pilsonība	Ir	56	9.5%	149	24.5%	166	27.1%	144	24.3%	35	5.7%	53	8.9%	603	100.0%
	Nav	21	11.2%	45	24.5%	32	15.4%	61	28.5%	13	6.7%	26	13.8%	198	100.0%
Nodarbinātības sektors	Publiskajā sektorā (valsts, pašvaldības)	9	6.6%	42	27.5%	48	28.6%	32	20.3%	12	8.2%	14	8.8%	157	100.0%
	Privātajā sektorā	37	10.5%	84	24.1%	83	23.5%	94	27.1%	23	5.9%	29	8.9%	350	100.0%
	Nestrādāju	31	10.9%	68	23.3%	67	23.1%	79	25.6%	13	4.7%	36	12.4%	294	100.0%
Pamatnodarbošanās	Vadītājs	10	21.4%	11	21.6%	11	20.8%	9	19.6%	1	2.6%	7	14.1%	49	100.0%
	Speciālists	17	7.3%	65	25.5%	80	30.3%	55	21.3%	24	9.0%	18	6.6%	259	100.0%
	Strādnieks	17	9.1%	46	26.2%	35	19.5%	58	31.9%	10	4.9%	14	8.5%	180	100.0%
	Individuālais darbs	2	7.9%	4	18.3%	5	19.5%	4	22.8%			4	31.5%	19	100.0%
	Pensionārs	12	8.1%	32	19.7%	32	19.1%	49	27.9%	9	5.7%	32	19.4%	166	100.0%
	Skolnieks, students	4	8.5%	17	31.3%	17	39.9%	8	17.8%	1	2.6%			47	100.0%
	Mājsaimiece	1	6.7%	4	32.9%	3	22.4%	5	38.0%					13	100.0%
	Bezdarbnieks	14	20.2%	15	24.4%	15	22.0%	17	22.3%	3	4.8%	4	6.3%	68	100.0%
Mēneša vidējie ienākumi uz vienu ģimenes locekli (kvartiles)	Zemi ienākumi	11	8.1%	37	28.3%	32	23.2%	37	26.4%	5	3.9%	13	10.1%	135	100.0%
	Vidēji zemi ienākumi	14	8.1%	39	24.8%	43	26.2%	41	26.2%	7	4.4%	17	10.3%	161	100.0%
	Vidēji augsti ienākumi	13	7.8%	37	23.4%	37	23.0%	42	27.0%	16	9.9%	14	8.9%	159	100.0%
	Augsti ienākumi	17	11.2%	37	24.6%	52	32.3%	32	19.3%	9	5.7%	11	6.8%	158	100.0%
	Nezn/ NA	22	13.6%	44	22.1%	34	18.0%	53	27.1%	11	5.5%	24	13.8%	188	100.0%
Rīgas pilsētas administratīvais rajons	Centra rajons	8	8.8%	25	26.9%	28	29.8%	23	23.3%	5	5.3%	6	6.0%	95	100.0%
	Vidzemes priekšpilsēta	13	8.0%	30	18.6%	52	31.5%	48	28.8%	9	5.3%	13	7.8%	165	100.0%
	Kurzemes rajons	22	16.8%	36	26.4%	25	18.5%	23	17.3%	3	2.0%	27	19.0%	136	100.0%
	Zemgales priekšpilsēta	7	6.9%	28	24.8%	16	14.2%	40	35.3%	6	5.2%	15	13.5%	112	100.0%
	Latgales priekšpilsēta	15	7.7%	54	29.1%	45	23.3%	47	23.4%	18	9.2%	14	7.2%	193	100.0%
	Ziemeļu rajons	12	12.2%	21	21.0%	32	33.2%	24	22.9%	7	6.9%	4	3.8%	100	100.0%

Bāze: visi respondenti, n=801

**Pētījums: Drošības situācija Rīgā**

**3.1. Domājot par Rīgu, cik lielā mērā Jūs uztrauc tas, ka varētu tikt apzagts Jūsu mājoklis**

		..varētu tikt apzagts Jūsu mājoklis										Total	
		Nemaz neuztrauc		Drīzāk neuztrauc		Drīzāk uztrauc		Ļoti uztrauc		Nezin/ NA		nesvērts skaits	rindu %
		nesvērts skaits	rindu %	nesvērts skaits	rindu %	nesvērts skaits	rindu %	nesvērts skaits	rindu %	nesvērts skaits	rindu %		
Visi respondenti		44	5.1%	210	24.6%	359	46.1%	170	22.0%	18	2.2%	801	100.0%
Dzimums	Vīrietis	23	6.0%	104	28.9%	150	45.8%	54	16.5%	9	2.8%	340	100.0%
	Sieviete	21	4.3%	106	21.2%	209	46.3%	116	26.5%	9	1.8%	461	100.0%
Vecums	18 - 24	10	7.5%	42	33.6%	39	37.2%	17	18.3%	3	3.5%	111	100.0%
	25 - 34	4	2.0%	38	26.2%	72	51.3%	25	17.9%	4	2.5%	143	100.0%
	35 - 44	3	2.3%	27	20.5%	64	49.3%	33	26.2%	2	1.7%	129	100.0%
	45 - 54	11	7.1%	36	21.2%	73	45.0%	41	24.6%	3	2.1%	164	100.0%
	55 - 74	16	6.5%	67	24.6%	111	44.9%	54	22.0%	6	1.9%	254	100.0%
Izglītība	Pamatizglītība	6	13.3%	6	18.0%	19	47.5%	7	18.2%	1	3.0%	39	100.0%
	Vidējā, vidējā speciālā	30	5.6%	131	24.5%	228	45.9%	113	22.3%	8	1.6%	510	100.0%
	Augstākā	8	2.6%	73	25.8%	112	46.3%	50	21.9%	9	3.4%	252	100.0%
Sarunvaloda ģimenē	Latviešu	15	4.8%	78	22.4%	145	48.7%	65	22.1%	6	2.1%	309	100.0%
	Krievu	29	5.3%	130	26.0%	210	44.1%	105	22.2%	12	2.4%	486	100.0%
	Citā			2	31.4%	4	68.6%					6	100.0%
LR Pilsonība	Ir	31	4.6%	164	25.1%	271	46.4%	122	21.4%	15	2.6%	603	100.0%
	Nav	13	6.5%	46	23.3%	88	45.2%	48	23.8%	3	1.2%	198	100.0%
Nodarbinātības sektors	Publiskajā sektorā (valsts, pašvaldības)	8	5.0%	43	24.8%	65	42.5%	35	23.9%	6	3.8%	157	100.0%
	Privātajā sektorā	12	3.4%	93	25.6%	161	46.7%	77	22.1%	7	2.2%	350	100.0%
	Nestrādāju	24	7.3%	74	23.3%	133	47.3%	58	20.8%	5	1.3%	294	100.0%
Pamatnodarbošanās	Vadītājs	2	4.0%	15	27.1%	24	52.2%	7	14.9%	1	1.9%	49	100.0%
	Speciālists	9	3.1%	70	26.1%	113	44.4%	60	23.6%	7	2.8%	259	100.0%
	Strādnieks	9	5.2%	48	25.2%	77	43.7%	42	23.5%	4	2.4%	180	100.0%
	Individuālais darbs			3	9.6%	12	62.0%	3	20.7%	1	7.8%	19	100.0%
	Pensionārs	10	5.7%	40	23.1%	77	48.0%	35	21.5%	4	1.6%	166	100.0%
	Skolnieks, students	6	11.8%	16	27.1%	20	47.5%	4	10.7%	1	2.8%	47	100.0%
	Mājsaimniece	1	6.6%	1	6.7%	6	47.0%	5	39.7%			13	100.0%
	Bezdarbnieks	7	8.2%	17	24.9%	30	45.5%	14	21.4%			68	100.0%
Mēneša vidējie ienākumi uz vienu ģimenes locekli (kvartīles)	Zemi ienākumi	12	8.5%	23	16.9%	76	56.3%	21	16.0%	3	2.4%	135	100.0%
	Vidēji zemi ienākumi	12	6.0%	38	23.2%	75	46.8%	33	22.0%	3	1.9%	161	100.0%
	Vidēji augsti ienākumi	4	2.7%	45	27.2%	60	37.8%	49	32.1%	1	.1%	159	100.0%
	Augsti ienākumi	8	5.0%	50	29.6%	64	40.4%	33	23.4%	3	1.7%	158	100.0%
	Nezn/ NA	8	3.7%	54	25.2%	84	49.9%	34	16.4%	8	4.7%	188	100.0%
Rīgas pilsētas administratīvais rajons	Centra rajons	7	7.4%	42	43.7%	34	36.6%	9	9.3%	3	3.0%	95	100.0%
	Vidzemes priekšpilsēta	7	4.3%	44	26.8%	62	37.7%	45	27.1%	7	4.1%	165	100.0%
	Kurzemes rajons	13	9.2%	31	23.2%	71	52.2%	17	12.4%	4	3.0%	136	100.0%
	Zemgales priekšpilsēta	6	5.1%	31	27.8%	44	39.7%	29	25.4%	2	1.9%	112	100.0%
	Latgales priekšpilsēta	3	1.4%	39	20.8%	104	54.4%	45	22.4%	2	1.1%	193	100.0%
	Ziemeļu rajons	8	7.9%	23	22.3%	44	44.6%	25	25.2%			100	100.0%

Bāze: visi respondenti, n=801



**Pētījums: Drošības situācija Rīgā**

**3.2. Domājot par Rīgu, cik lielā mērā Jūs uztrauc tas, ka varētu tikt izdemolēts, sabojāts vai (jaunprātīgi) aizdedzināts Jūsu īpašums Rīgā - māja, dzīvoklis vai saimniecības ēkas (garāža, šķūnītis, pagrabs vai tml.)**

		..varētu tikt izdemolēts, sabojāts vai (jaunprātīgi) aizdedzināts Jūsu īpašums Rīgā - māja, dzīvoklis vai saimniecības ēkas (garāža, šķūnītis, pagrabs vai tml.)										Total	
		Nemaz neuztrauc		Drīzāk neuztrauc		Drīzāk uztrauc		Ļoti uztrauc		Nezin/ NA		nesvērts skaits	rindu %
		nesvērts skaits	rindu %	nesvērts skaits	rindu %	nesvērts skaits	rindu %	nesvērts skaits	rindu %	nesvērts skaits	rindu %		
Visi respondenti		48	5.3%	223	27.0%	332	42.5%	167	21.9%	31	3.3%	801	100.0%
Dzimums	Vīrietis	26	6.2%	109	31.6%	137	41.5%	58	17.9%	10	2.8%	340	100.0%
	Sieviete	22	4.6%	114	23.3%	195	43.3%	109	25.1%	21	3.7%	461	100.0%
Vecums	18 - 24	13	7.1%	42	37.9%	37	35.3%	16	17.1%	3	2.6%	111	100.0%
	25 - 34	6	3.7%	43	30.0%	60	43.1%	27	19.4%	7	3.8%	143	100.0%
	35 - 44	2	1.5%	28	21.3%	60	46.4%	36	28.5%	3	2.3%	129	100.0%
	45 - 54	9	5.9%	41	23.3%	75	46.5%	38	23.5%	1	.7%	164	100.0%
	55 - 74	18	7.6%	69	26.4%	100	39.9%	50	20.4%	17	5.6%	254	100.0%
Izglītība	Pamatizglītība	4	10.0%	7	18.4%	16	43.9%	8	18.9%	4	8.8%	39	100.0%
	Vidējā, vidējā speciālā	33	5.7%	145	28.0%	203	40.1%	116	23.5%	13	2.7%	510	100.0%
	Augstākā	11	3.7%	71	26.4%	113	47.1%	43	19.0%	14	3.9%	252	100.0%
Sarunvaloda ģimenē	Latviešu	20	5.8%	79	24.1%	129	42.9%	66	23.0%	15	4.2%	309	100.0%
	Krievu	28	5.1%	143	29.1%	199	41.8%	100	21.2%	16	2.8%	486	100.0%
	Citā			1	18.7%	4	68.6%	1	12.6%			6	100.0%
LR Pilsonība	Ir	40	5.7%	170	26.8%	250	42.7%	119	21.3%	24	3.6%	603	100.0%
	Nav	8	4.1%	53	28.0%	82	41.8%	48	23.7%	7	2.5%	198	100.0%
Nodarbinātības sektors	Publiskajā sektorā (valsts, pašvaldības)	9	5.6%	42	23.8%	67	44.7%	31	21.7%	8	4.2%	157	100.0%
	Privātajā sektorā	15	3.8%	101	29.0%	145	41.3%	77	22.5%	12	3.4%	350	100.0%
	Nestrādāju	24	7.1%	80	26.2%	120	42.8%	59	21.1%	11	2.7%	294	100.0%
Pamatnodarbošanās	Vadītājs	2	4.0%	13	23.9%	28	59.6%	6	12.6%			49	100.0%
	Speciālists	12	4.4%	75	27.7%	101	39.9%	59	23.7%	12	4.3%	259	100.0%
	Strādnieks	9	4.7%	51	28.5%	72	39.8%	40	22.9%	8	4.1%	180	100.0%
	Individuālais darbs	1	1.6%	4	22.8%	11	54.9%	3	20.7%			19	100.0%
	Pensionārs	11	6.8%	43	25.4%	68	41.7%	35	22.1%	9	4.0%	166	100.0%
	Skolnieks, students	9	14.0%	16	32.4%	17	40.6%	5	13.0%			47	100.0%
	Mājsaimniece			3	19.6%	5	40.6%	5	39.7%			13	100.0%
	Bezdarbnieks	4	5.0%	18	25.7%	30	47.2%	14	20.2%	2	1.9%	68	100.0%
Mēneša vidējie ienākumi uz vienu ģimenes locekli (kvartīles)	Zemi ienākumi	12	8.7%	30	21.4%	66	49.7%	25	18.7%	2	1.5%	135	100.0%
	Vidēji zemi ienākumi	10	5.3%	42	25.2%	72	44.9%	31	20.9%	6	3.8%	161	100.0%
	Vidēji augsti ienākumi	3	2.1%	48	28.5%	54	34.4%	48	31.7%	6	3.3%	159	100.0%
	Augsti ienākumi	10	5.8%	51	32.5%	60	37.0%	30	21.3%	7	3.4%	158	100.0%
	Nezn/ NA	13	5.2%	52	27.0%	80	46.7%	33	16.9%	10	4.3%	188	100.0%
Rīgas pilsētas administratīvais rajons	Centra rajons	11	12.0%	35	36.2%	31	33.3%	9	9.4%	9	9.1%	95	100.0%
	Vidzemes priekšpilsēta	10	6.1%	39	23.6%	64	39.0%	40	24.4%	12	7.0%	165	100.0%
	Kurzemes rajons	14	9.9%	36	26.9%	62	45.3%	20	14.9%	4	3.0%	136	100.0%
	Zemgales priekšpilsēta	5	4.4%	35	31.0%	39	35.7%	30	26.2%	3	2.7%	112	100.0%
	Latgales priekšpilsēta	3	1.5%	50	26.4%	93	48.3%	46	23.1%	1	.6%	193	100.0%
	Ziemeļu rajons	5	4.7%	28	28.0%	43	42.5%	22	22.9%	2	1.9%	100	100.0%

Bāze: visi respondenti, n=801

## Pētījums: Drošības situācija Rīgā

### 3.3. Domājot par Rīgu, cik lielā mērā Jūs uztrauc tas, ka varētu tikt nozagta, aizdzīta Jūsu automašīna

		..varētu tikt nozagta, aizdzīta Jūsu automašīna											Total		
		Nemaz neuztrauc		Drīzāk neuztrauc		Drīzāk uztrauc		Ļoti uztrauc		Neattiecas (nav automašīnas, velosipēda, nav bērnu u.c.)		Nezin/ NA		nesvērts skaits	rindu %
		nesvērts skaits	rindu %	nesvērts skaits	rindu %	nesvērts skaits	rindu %	nesvērts skaits	rindu %	nesvērts skaits	rindu %	nesvērts skaits	rindu %		
Visi respondenti		8	1.0%	59	7.5%	152	19.8%	143	19.0%	431	51.8%	8	1.1%	801	100.0%
Dzimums	Vīrietis	4	1.0%	32	9.4%	69	20.8%	65	19.9%	167	47.9%	3	1.0%	340	100.0%
	Sieviete	4	.9%	27	5.9%	83	18.9%	78	18.2%	264	54.9%	5	1.2%	461	100.0%
Vecums	18 - 24	2	1.5%	9	6.6%	20	19.3%	10	8.2%	68	62.1%	2	2.3%	111	100.0%
	25 - 34	1	.9%	15	11.0%	43	29.8%	32	23.3%	51	34.3%	1	.7%	143	100.0%
	35 - 44	3	2.0%	10	7.8%	31	25.8%	26	21.4%	57	41.2%	2	1.8%	129	100.0%
	45 - 54	1	.6%	11	7.4%	29	15.8%	40	25.6%	83	50.7%			164	100.0%
	55 - 74	1	.4%	14	5.2%	29	11.8%	35	14.6%	172	66.8%	3	1.2%	254	100.0%
Izglītība	Pamatizglītība					5	11.3%	4	12.2%	29	73.7%	1	2.8%	39	100.0%
	Vidējā, vidējā speciālā	4	.5%	36	7.3%	91	18.9%	82	16.8%	294	55.8%	3	.7%	510	100.0%
	Augstākā	4	2.0%	23	8.9%	56	22.8%	57	24.6%	108	39.9%	4	1.7%	252	100.0%
Sarunvaloda ģimenē	Latviešu	4	1.4%	22	7.3%	60	19.0%	73	25.6%	148	45.9%	2	.8%	309	100.0%
	Krievu	4	.7%	37	7.7%	91	20.2%	68	14.4%	280	55.7%	6	1.3%	486	100.0%
	Citā					1	18.7%	2	35.8%	3	45.4%			6	100.0%
LR Pilsonība	Ir	7	1.1%	51	8.6%	123	21.0%	112	19.8%	302	48.0%	8	1.5%	603	100.0%
	Nav	1	.5%	8	3.7%	29	15.6%	31	16.2%	129	63.9%			198	100.0%
Nodarbinātības sektors	Publiskajā sektorā (valsts, pašvaldības)	1	.7%	14	8.2%	38	22.8%	33	22.2%	67	43.2%	4	2.9%	157	100.0%
	Privātajā sektorā	7	1.8%	34	10.2%	78	23.5%	74	21.9%	155	42.0%	2	.6%	350	100.0%
	Nestrādāju			11	3.5%	36	13.1%	36	13.3%	209	69.3%	2	.8%	294	100.0%
Pamatnodarbošanās	Vadītājs	2	4.0%	7	12.9%	17	32.8%	15	34.3%	8	16.1%			49	100.0%
	Speciālists	2	.7%	25	10.7%	62	24.1%	57	22.8%	107	39.2%	6	2.5%	259	100.0%
	Strādnieks	3	1.3%	12	6.9%	33	19.0%	31	17.5%	101	55.3%			180	100.0%
	Individuālais darbs	1	8.8%	4	13.0%	4	30.3%	4	24.1%	6	23.8%			19	100.0%
	Pensionārs			7	3.9%	16	9.6%	16	10.4%	127	76.1%			166	100.0%
	Skolnieks, students			2	5.0%	7	16.0%	3	6.0%	33	67.6%	2	5.3%	47	100.0%
	Mājsaimniece					3	23.1%	4	29.4%	6	47.5%			13	100.0%
	Bezdarbnieks			2	2.1%	10	17.4%	13	21.3%	43	59.1%			68	100.0%
Mēneša vidējie ienākumi uz vienu ģimenes locekli (kvartiles)	Zemi ienākumi	1	1.1%	2	1.6%	17	13.9%	17	12.9%	97	69.7%	1	.9%	135	100.0%
	Vidēji zemi ienākumi	1	.6%	9	5.9%	27	17.4%	20	13.0%	103	62.4%	1	.6%	161	100.0%
	Vidēji augsti ienākumi	1	.2%	9	6.1%	29	18.5%	39	25.6%	80	48.8%	1	.7%	159	100.0%
	Augsti ienākumi			24	16.2%	34	21.3%	31	21.3%	67	40.0%	2	1.2%	158	100.0%
	Neizn/ NA	5	2.7%	15	7.0%	45	26.0%	36	20.8%	84	41.5%	3	2.0%	188	100.0%
Rīgas pilsētas administratīvais rajons	Centra rajons	2	2.3%	10	10.5%	17	18.1%	10	11.2%	56	57.9%			95	100.0%
	Vidzemes priekšpilsēta	2	1.4%	21	12.7%	32	19.6%	33	20.6%	73	43.5%	4	2.1%	165	100.0%
	Kurzemes rajons	1	.6%	13	10.1%	24	18.0%	18	13.5%	80	57.8%			136	100.0%
	Zemgales priekšpilsēta	1	.7%	4	3.9%	25	22.8%	25	22.7%	55	48.0%	2	1.9%	112	100.0%
	Latgales priekšpilsēta	2	1.2%	10	5.4%	40	21.5%	36	19.5%	103	51.3%	2	1.2%	193	100.0%
	Ziemeļu rajons			1	1.0%	14	15.1%	21	20.8%	64	63.1%			100	100.0%

Bāze: visi respondenti, n=801

## Pētījums: Drošības situācija Rīgā

### 3.4. Domājot par Rīgu, cik lielā mērā Jūs uztrauc tas, ka varētu tikt uzlauzta vai izdemolēta, sadauzīta Jūsu automašīna

		..varētu tikt uzlauzta vai izdemolēta, sadauzīta Jūsu automašīna												Total	
		Nemaz neuztrauc		Drīzāk neuztrauc		Drīzāk uztrauc		Ļoti uztrauc		Neattiecas (nav automašīnas, velosipēda, nav bērnu u.c.)		Nezin/ NA		nesvērts skaits	rindu %
		nesvērts skaits	rindu %	nesvērts skaits	rindu %	nesvērts skaits	rindu %	nesvērts skaits	rindu %	nesvērts skaits	rindu %	nesvērts skaits	rindu %		
Visi respondenti		8	1.1%	48	6.2%	156	20.1%	147	19.3%	434	52.3%	8	1.0%	801	100.0%
Dzimums	Vīrietis	4	1.3%	28	8.4%	68	20.1%	69	20.9%	170	49.0%	1	.3%	340	100.0%
	Sieviete	4	.9%	20	4.5%	88	20.1%	78	17.9%	264	54.9%	7	1.6%	461	100.0%
Vecums	18 - 24	1	1.1%	5	2.3%	23	21.6%	11	9.4%	69	63.2%	2	2.3%	111	100.0%
	25 - 34	1	.9%	11	8.7%	42	29.1%	36	25.4%	52	35.2%	1	.7%	143	100.0%
	35 - 44	4	2.9%	9	6.8%	31	25.9%	26	21.3%	58	42.3%	1	.8%	129	100.0%
	45 - 54	1	.6%	10	6.8%	31	17.2%	38	24.0%	83	50.8%	1	.6%	164	100.0%
	55 - 74	1	.4%	13	5.5%	29	11.5%	36	14.7%	172	66.8%	3	1.2%	254	100.0%
Izglītība	Pamatizglītība					4	10.6%	5	12.9%	30	76.5%			39	100.0%
	Vidējā, vidējā speciālā	3	.5%	34	7.1%	85	17.2%	88	18.0%	296	56.4%	4	.8%	510	100.0%
	Augstākā	5	2.6%	14	5.3%	67	27.6%	54	22.9%	108	39.9%	4	1.7%	252	100.0%
Sarunvaloda ģimenē	Latviešu	3	1.3%	16	5.3%	65	20.6%	72	24.9%	151	47.2%	2	.7%	309	100.0%
	Krievu	5	1.0%	32	6.9%	90	19.8%	73	15.3%	280	55.8%	6	1.3%	486	100.0%
	Citā					1	18.7%	2	35.8%	3	45.4%			6	100.0%
LR Pilsonība	Ir	7	1.3%	41	7.1%	130	22.0%	112	19.7%	306	48.8%	7	1.2%	603	100.0%
	Nav	1	.5%	7	3.6%	26	14.1%	35	18.0%	128	63.4%	1	.5%	198	100.0%
Nodarbinātības sektors	Publiskajā sektorā (valsts, pašvaldības)	1	.7%	11	6.7%	43	26.3%	30	19.5%	68	44.2%	4	2.6%	157	100.0%
	Privātajā sektorā	7	2.1%	28	8.5%	80	23.6%	78	23.0%	155	42.2%	2	.6%	350	100.0%
	Nestrādāju			9	2.9%	33	12.0%	39	14.2%	211	70.1%	2	.8%	294	100.0%
Pamatnodarbošanās	Vadītājs	2	4.0%	4	7.9%	21	39.9%	14	32.1%	8	16.1%			49	100.0%
	Speciālists	1	.6%	20	8.3%	69	27.4%	55	21.4%	109	40.3%	5	2.0%	259	100.0%
	Strādnieks	4	2.0%	13	7.4%	28	16.0%	34	19.2%	100	54.9%	1	.5%	180	100.0%
	Individuālais darbs	1	8.8%	2	9.5%	5	26.2%	5	31.7%	6	23.8%			19	100.0%
	Pensionārs			7	4.4%	14	8.4%	18	11.1%	127	76.1%			166	100.0%
	Skolnieks, students					8	18.4%	3	6.0%	34	70.1%	2	5.4%	47	100.0%
	Mājsaimniece					3	23.1%	4	29.4%	6	47.5%			13	100.0%
	Bezdarbnieks			2	1.9%	8	14.1%	14	23.3%	44	60.8%			68	100.0%
Mēneša vidējie ienākumi uz vienu ģimenes locekli (kvartiles)	Zemi ienākumi	1	1.1%	3	2.3%	16	13.3%	16	12.0%	98	70.4%	1	.9%	135	100.0%
	Vidēji zemi ienākumi	1	.6%	9	5.9%	23	14.4%	23	15.2%	104	63.3%	1	.6%	161	100.0%
	Vidēji augsti ienākumi	1	.2%	6	4.1%	31	19.7%	40	26.4%	80	48.8%	1	.7%	159	100.0%
	Augsti ienākumi	1	.8%	19	14.0%	38	22.9%	31	21.1%	67	40.0%	2	1.2%	158	100.0%
	Neizn/ NA	4	2.5%	11	4.7%	48	28.1%	37	20.6%	85	42.4%	3	1.7%	188	100.0%
Rīgas pilsētas administratīvais rajons	Centra rajons	1	1.2%	7	7.5%	19	20.1%	12	13.3%	56	57.9%			95	100.0%
	Vidzemes priekšpilsēta	2	1.4%	19	11.6%	31	18.9%	34	21.2%	74	44.3%	5	2.7%	165	100.0%
	Kurzemes rajons	1	.6%	10	7.6%	26	19.7%	19	14.3%	80	57.8%			136	100.0%
	Zemgales priekšpilsēta	1	.7%	2	2.1%	23	20.8%	29	26.4%	55	48.2%	2	1.7%	112	100.0%
	Latgales priekšpilsēta	3	1.8%	10	5.4%	44	23.5%	30	16.4%	105	52.4%	1	.5%	193	100.0%
	Ziemeļu rajons					13	14.1%	23	22.8%	64	63.1%			100	100.0%

Bāze: visi respondenti, n=801

Pētījums: Drošības situācija Rīgā

3.5. Domājot par Rīgu, cik lielā mērā Jūs uztrauc tas, ka varētu tikt nozagts Jūsu velosipēds

		..varētu tikt nozagts Jūsu velosipēds												Total	
		Nemaz neuztrauc		Drīzāk neuztrauc		Drīzāk uztrauc		Ļoti uztrauc		Neattiecas (nav automašīnas, velosipēda, nav bērnu u.c.)		Nezin/ NA		nesvērts skaits	rindu %
		nesvērts skaits	rindu %	nesvērts skaits	rindu %	nesvērts skaits	rindu %	nesvērts skaits	rindu %	nesvērts skaits	rindu %	nesvērts skaits	rindu %		
Visi respondenti		21	1.9%	27	3.2%	109	13.9%	116	15.2%	511	63.7%	17	2.1%	801	100.0%
Dzimums	Vīrietis	9	1.9%	13	3.7%	57	16.7%	54	16.9%	203	59.4%	4	1.4%	340	100.0%
	Sieviete	12	1.9%	14	2.8%	52	11.7%	62	13.7%	308	67.2%	13	2.6%	461	100.0%
Vecums	18 - 24	6	3.2%	3	1.7%	21	21.3%	24	21.5%	56	51.1%	1	1.2%	111	100.0%
	25 - 34	3	1.0%	7	5.2%	28	19.4%	26	19.8%	77	54.2%	2	.4%	143	100.0%
	35 - 44	3	1.2%	8	5.6%	22	17.6%	20	16.1%	73	56.8%	3	2.7%	129	100.0%
	45 - 54	5	3.0%	3	1.8%	24	12.9%	27	16.8%	103	64.3%	2	1.2%	164	100.0%
	55 - 74	4	1.6%	6	2.0%	14	5.4%	19	7.6%	202	79.6%	9	3.8%	254	100.0%
Izglītība	Pamatizglītība	3	6.4%	1	2.9%	2	5.5%	5	12.5%	27	70.2%	1	2.6%	39	100.0%
	Vidējā, vidējā speciālā	10	1.3%	19	3.4%	63	12.6%	65	13.2%	345	67.8%	8	1.7%	510	100.0%
	Augstākā	8	2.4%	7	3.0%	44	18.0%	46	19.7%	139	54.1%	8	2.8%	252	100.0%
Sarunvaloda ģimenē	Latviešu	6	1.6%	9	2.4%	45	14.6%	57	18.9%	184	60.1%	8	2.5%	309	100.0%
	Krievu	15	2.1%	18	3.8%	64	13.7%	58	12.8%	323	66.1%	8	1.6%	486	100.0%
	Citā							1	12.6%	4	68.6%	1	18.7%	6	100.0%
LR Pilsonība	Ir	18	2.1%	21	3.3%	91	15.2%	98	16.7%	362	60.6%	13	2.1%	603	100.0%
	Nav	3	1.2%	6	3.1%	18	9.7%	18	10.2%	149	73.8%	4	1.9%	198	100.0%
Nodarbinātības sektors	Publiskajā sektorā (valsts, pašvaldības)	5	2.6%	3	.6%	29	17.2%	21	15.6%	91	58.7%	8	5.3%	157	100.0%
	Privātajā sektorā	10	1.8%	18	5.3%	53	15.7%	60	17.8%	207	59.1%	2	.3%	350	100.0%
	Nestrādāju	6	1.6%	6	1.9%	27	9.8%	35	11.5%	213	72.6%	7	2.6%	294	100.0%
Pamatnodarbošanās	Vadītājs	3	5.7%	2	2.9%	6	10.7%	9	21.5%	27	55.2%	2	4.1%	49	100.0%
	Speciālists	8	1.8%	9	3.4%	53	20.6%	44	18.7%	137	52.6%	8	2.8%	259	100.0%
	Strādnieks	4	1.5%	8	4.4%	18	10.7%	23	12.6%	127	70.9%			180	100.0%
	Individuālais darbs			2	10.3%	5	24.8%	5	30.7%	7	34.1%			19	100.0%
	Pensionārs	2	1.2%	3	1.4%	7	3.7%	11	7.1%	139	84.1%	4	2.5%	166	100.0%
	Skolnieks, students	3	5.6%	1	2.6%	7	18.8%	13	25.9%	22	44.2%	1	2.8%	47	100.0%
	Mājsaimniece					2	14.9%	3	22.2%	7	56.5%	1	6.3%	13	100.0%
	Bezdarbnieks	1	.4%	2	2.9%	11	17.4%	8	10.7%	45	66.9%	1	1.8%	68	100.0%
Mēneša vidējie ienākumi uz vienu ģimenes locekli (kvartiles)	Zemi ienākumi	2	1.0%	5	3.7%	16	12.6%	16	12.9%	95	68.9%	1	.9%	135	100.0%
	Vidēji zemi ienākumi	2	.8%	3	1.9%	14	8.7%	27	17.6%	110	67.8%	5	3.2%	161	100.0%
	Vidēji augsti ienākumi	5	2.8%	5	3.1%	24	14.4%	21	14.0%	103	65.1%	1	.6%	159	100.0%
	Augsti ienākumi	5	1.9%	8	5.2%	30	18.7%	25	17.0%	84	53.7%	6	3.6%	158	100.0%
	Neizn/ NA	7	2.7%	6	2.5%	25	15.0%	27	14.2%	119	63.6%	4	2.0%	188	100.0%
Rīgas pilsētas administratīvais rajons	Centra rajons	9	9.3%	6	6.3%	16	17.3%	9	9.2%	53	55.6%	2	2.3%	95	100.0%
	Vidzemes priekšpilsēta	2	1.2%	3	1.8%	17	10.7%	28	17.3%	110	66.3%	5	2.7%	165	100.0%
	Kurzemes rajons	5	3.5%	5	3.7%	18	14.2%	15	11.8%	90	64.6%	3	2.1%	136	100.0%
	Zemgales priekšpilsēta	3	2.5%	3	3.0%	15	13.6%	22	20.3%	66	57.8%	3	2.7%	112	100.0%
	Latgales priekšpilsēta			7	3.8%	33	17.7%	20	10.5%	130	66.4%	3	1.6%	193	100.0%
	Ziemeļu rajons	2	2.0%	3	3.2%	10	10.5%	22	22.9%	62	60.5%	1	.9%	100	100.0%

Bāze: visi respondenti, n=801

**Pētījums: Drošības situācija Rīgā**

**3.6. Domājot par Rīgu, cik lielā mērā Jūs uztrauc tas, ka Jūs varētu aplaupīt vai apzagt uz ielas**

		...Jūs varētu aplaupīt vai apzagt uz ielas										Total	
		Nemaz neuztrauc		Drīzāk neuztrauc		Drīzāk uztrauc		Ļoti uztrauc		Nezin/ NA		nesvērts skaits	rindu %
		nesvērts skaits	rindu %	nesvērts skaits	rindu %	nesvērts skaits	rindu %	nesvērts skaits	rindu %	nesvērts skaits	rindu %		
Visi respondenti		31	3.7%	190	23.1%	363	45.5%	185	23.9%	32	3.7%	801	100.0%
Dzimums	Vīrietis	21	5.6%	114	32.7%	137	41.0%	56	17.2%	12	3.5%	340	100.0%
	Sieviete	10	2.2%	76	15.2%	226	49.3%	129	29.4%	20	3.9%	461	100.0%
Vecums	18 - 24	5	4.6%	34	28.7%	43	40.6%	24	22.0%	5	4.1%	111	100.0%
	25 - 34	4	3.2%	43	28.5%	62	45.0%	28	20.0%	6	3.3%	143	100.0%
	35 - 44	3	1.3%	39	28.2%	58	45.9%	26	21.8%	3	2.7%	129	100.0%
	45 - 54	5	2.9%	37	22.5%	86	52.2%	32	19.9%	4	2.5%	164	100.0%
	55 - 74	14	5.8%	37	14.1%	114	43.4%	75	31.3%	14	5.3%	254	100.0%
Izglītība	Pamatizglītība	2	6.4%	5	16.1%	22	48.7%	9	26.0%	1	2.9%	39	100.0%
	Vidējā, vidējā speciālā	22	4.0%	113	21.4%	228	45.7%	125	24.7%	22	4.2%	510	100.0%
	Augstākā	7	2.7%	72	27.7%	113	44.8%	51	21.9%	9	2.9%	252	100.0%
Sarunvaloda ģimenē	Latviešu	12	3.8%	76	22.1%	134	44.4%	78	27.3%	9	2.4%	309	100.0%
	Krievu	19	3.7%	113	23.8%	225	46.0%	106	21.8%	23	4.6%	486	100.0%
	Citā			1	18.7%	4	68.6%	1	12.6%			6	100.0%
LR Pilsonība	Ir	23	3.6%	152	24.1%	265	44.6%	143	24.8%	20	2.9%	603	100.0%
	Nav	8	4.1%	38	19.9%	98	48.6%	42	21.1%	12	6.2%	198	100.0%
Nodarbinātības sektors	Publiskajā sektorā (valsts, pašvaldības)	3	2.2%	42	24.7%	69	44.2%	38	25.9%	5	3.0%	157	100.0%
	Privātajā sektorā	14	3.2%	95	27.3%	160	46.2%	67	19.4%	14	3.8%	350	100.0%
	Nestrādāju	14	5.2%	53	16.6%	134	45.4%	80	28.7%	13	4.0%	294	100.0%
Pamatnodarbošanās	Vadītājs	3	6.1%	20	37.5%	17	36.1%	9	20.3%			49	100.0%
	Speciālists	7	2.4%	68	26.2%	115	45.1%	58	22.4%	11	3.9%	259	100.0%
	Strādnieks	5	2.2%	39	21.9%	93	51.5%	35	20.1%	8	4.3%	180	100.0%
	Individuālais darbs	2	9.4%	10	52.3%	4	16.0%	3	22.3%			19	100.0%
	Pensionārs	8	5.2%	27	15.7%	73	42.7%	47	30.2%	11	6.2%	166	100.0%
	Skolnieks, students	3	8.1%	13	23.1%	19	43.8%	10	21.6%	2	3.4%	47	100.0%
	Mājsaimniece			1	8.0%	6	45.6%	6	46.4%			13	100.0%
	Bezdarbnieks	3	4.6%	12	16.6%	36	52.7%	17	26.1%			68	100.0%
Mēneša vidējie ienākumi uz vienu ģimenes locekli (kvartiles)	Zemi ienākumi	5	3.8%	28	19.8%	70	51.4%	30	23.6%	2	1.4%	135	100.0%
	Vidēji zemi ienākumi	4	2.6%	28	17.5%	80	49.1%	39	24.7%	10	6.1%	161	100.0%
	Vidēji augsti ienākumi	6	2.9%	33	21.4%	67	42.4%	47	30.2%	6	3.2%	159	100.0%
	Augsti ienākumi	2	1.5%	48	30.4%	66	41.6%	36	23.2%	6	3.4%	158	100.0%
	Nezn/ NA	14	7.4%	53	25.7%	80	44.2%	33	18.6%	8	4.1%	188	100.0%
Rīgas pilsētas administratīvais rajons	Centra rajons	5	5.7%	38	41.5%	36	36.7%	10	10.1%	6	6.2%	95	100.0%
	Vidzemes priekšpilsēta	3	1.8%	46	29.5%	71	41.8%	37	22.2%	8	4.7%	165	100.0%
	Kurzemes rajons	16	12.2%	35	25.4%	65	48.2%	15	10.6%	5	3.6%	136	100.0%
	Zemgales priekšpilsēta	3	2.6%	27	25.3%	48	42.7%	29	25.1%	5	4.4%	112	100.0%
	Latgales priekšpilsēta	1	.5%	29	15.7%	89	46.0%	66	33.9%	8	3.8%	193	100.0%
	Ziemeļu rajons	3	2.8%	15	15.3%	54	54.4%	28	27.6%			100	100.0%

Bāze: visi respondenti, n=803

**Pētījums: Drošības situācija Rīgā**

**3.7. Domājot par Rīgu, cik lielā mērā Jūs uztrauc tas, ka Jums varētu fiziski uzbrukt nezināmas personas**

		..Jums varētu fiziski uzbrukt nezināmas personas										Total	
		Nemaz neuztrauc		Drīzāk neuztrauc		Drīzāk uztrauc		Ļoti uztrauc		Nezin/ NA		nesvērts skaits	rindu %
		nesvērts skaits	rindu %	nesvērts skaits	rindu %	nesvērts skaits	rindu %	nesvērts skaits	rindu %	nesvērts skaits	rindu %		
Visi respondenti		26	3.4%	228	26.7%	340	43.4%	188	24.3%	19	2.3%	801	100.0%
Dzimums	Vīrietis	18	5.5%	121	33.3%	139	42.1%	57	17.6%	5	1.5%	340	100.0%
	Sieviete	8	1.6%	107	21.2%	201	44.5%	131	29.7%	14	2.9%	461	100.0%
Vecums	18 - 24	8	7.4%	40	30.8%	37	37.2%	24	22.3%	2	2.3%	111	100.0%
	25 - 34	3	2.4%	45	29.2%	61	46.2%	30	19.7%	4	2.5%	143	100.0%
	35 - 44	3	2.0%	35	26.2%	57	42.3%	32	27.8%	2	1.8%	129	100.0%
	45 - 54	3	2.2%	42	25.4%	82	49.4%	35	21.7%	2	1.2%	164	100.0%
	55 - 74	9	3.9%	66	24.3%	103	40.8%	67	27.9%	9	3.2%	254	100.0%
Izglītība	Pamatizglītība	3	9.2%	8	20.6%	19	44.2%	9	26.0%			39	100.0%
	Vidējā, vidējā speciālā	17	3.4%	137	24.9%	213	43.3%	130	25.7%	13	2.7%	510	100.0%
	Augstākā	6	2.4%	83	31.4%	108	43.4%	49	21.1%	6	1.7%	252	100.0%
Sarunvaloda ģimenē	Latviešu	9	3.1%	88	24.5%	126	42.6%	79	27.6%	7	2.3%	309	100.0%
	Krievu	17	3.6%	139	28.2%	211	43.9%	107	22.0%	12	2.3%	486	100.0%
	Citā			1	18.7%	3	51.1%	2	30.1%			6	100.0%
LR Pilsonība	Ir	19	3.3%	180	27.4%	246	42.1%	142	24.5%	16	2.6%	603	100.0%
	Nav	7	3.6%	48	24.3%	94	47.4%	46	23.4%	3	1.2%	198	100.0%
Nodarbinātības sektors	Publiskajā sektorā (valsts, pašvaldības)	3	2.1%	47	27.4%	59	36.8%	44	30.7%	4	2.9%	157	100.0%
	Privātajā sektorā	13	3.6%	103	28.7%	154	45.2%	74	21.0%	6	1.5%	350	100.0%
	Nestrādāju	10	3.8%	78	23.6%	127	44.6%	70	25.0%	9	2.9%	294	100.0%
Pamatnodarbošanās	Vadītājs			20	38.7%	23	47.8%	6	13.5%			49	100.0%
	Speciālists	10	3.4%	77	28.3%	101	41.0%	64	25.0%	7	2.4%	259	100.0%
	Strādnieks	5	3.2%	44	24.3%	85	46.5%	45	25.3%	1	.8%	180	100.0%
	Individuālais darbs	1	7.8%	9	42.7%	4	13.0%	3	22.3%	2	14.2%	19	100.0%
	Pensionārs	6	3.9%	42	23.5%	68	41.1%	43	27.5%	7	4.0%	166	100.0%
	Skolnieks, students	3	8.2%	17	29.5%	17	40.8%	9	18.8%	1	2.8%	47	100.0%
	Mājsaimniece			2	14.6%	6	47.1%	5	38.3%			13	100.0%
Bezdarbnieks	1	1.6%	17	22.1%	36	54.7%	13	20.4%	1	1.2%	68	100.0%	
Mēneša vidējie ienākumi uz vienu ģimenes locekli (kvartīles)	Zemi ienākumi	3	2.4%	32	22.1%	66	49.1%	31	24.5%	3	2.0%	135	100.0%
	Vidēji zemi ienākumi	3	2.0%	48	30.2%	71	43.5%	37	23.0%	2	1.4%	161	100.0%
	Vidēji augsti ienākumi	7	4.9%	33	18.5%	65	41.4%	51	33.1%	3	2.2%	159	100.0%
	Augsti ienākumi	4	2.3%	57	34.8%	60	40.6%	34	21.3%	3	.9%	158	100.0%
	Neizn/ NA	9	4.9%	58	27.3%	78	43.3%	35	20.1%	8	4.5%	188	100.0%
Rīgas pilsētas administratīvais rajons	Centra rajons	3	3.2%	47	50.0%	29	30.7%	13	13.1%	3	3.0%	95	100.0%
	Vidzemes priekšpilsēta	7	4.6%	45	27.8%	60	35.9%	45	26.8%	8	4.9%	165	100.0%
	Kurzemes rajons	9	6.5%	41	30.1%	67	49.5%	16	11.7%	3	2.1%	136	100.0%
	Zemgales priekšpilsēta	3	2.7%	34	30.2%	46	41.9%	28	24.3%	1	.8%	112	100.0%
	Latgales priekšpilsēta	3	1.6%	35	18.6%	88	45.3%	64	33.1%	3	1.4%	193	100.0%
	Ziemeļu rajons	1	.9%	26	26.9%	50	49.9%	22	21.4%	1	.9%	100	100.0%

Bāze: visi respondenti, n=801

**3.8. Domājot par Rīgu, cik lielā mērā Jūs uztrauc tas, ka Jūs varētu apvainot, traucēt vai Jums varētu radīt kādas citas problēmas kaimiņi vai citi cilvēki, kas dzīvo Jūsu tuvumā**

		...Jūs varētu apvainot, traucēt vai Jums varētu radīt kādas citas problēmas kaimiņi vai citi cilvēki, kas dzīvo Jūsu tuvumā										Total	
		Nemaz neuztrauc		Drīzāk neuztrauc		Drīzāk uztrauc		Ļoti uztrauc		Nezin/ NA		nesvērts skaits	rindu %
		nesvērts skaits	rindu %	nesvērts skaits	rindu %	nesvērts skaits	rindu %	nesvērts skaits	rindu %	nesvērts skaits	rindu %		
Visi respondenti		165	20.9%	374	46.0%	173	21.3%	69	9.3%	20	2.5%	801	100.0%
Dzimums	Vīrietis	86	26.0%	162	46.0%	63	18.5%	22	7.4%	7	2.1%	340	100.0%
	Sieviete	79	16.7%	212	46.1%	110	23.6%	47	10.8%	13	2.9%	461	100.0%
Vecums	18 - 24	26	21.8%	57	51.9%	18	17.8%	6	4.9%	4	3.6%	111	100.0%
	25 - 34	23	17.0%	80	55.0%	24	16.7%	15	10.6%	1	.7%	143	100.0%
	35 - 44	22	17.4%	65	47.8%	23	18.3%	15	13.0%	4	3.6%	129	100.0%
	45 - 54	36	22.2%	62	37.7%	52	31.6%	10	6.0%	4	2.5%	164	100.0%
	55 - 74	58	24.5%	110	41.7%	56	21.2%	23	10.0%	7	2.6%	254	100.0%
Izglītība	Pamatizglītība	11	32.8%	17	41.9%	7	16.1%	2	5.6%	2	3.7%	39	100.0%
	Vidējā, vidējā speciālā	107	21.0%	226	44.5%	117	22.7%	48	9.7%	12	2.2%	510	100.0%
	Augstākā	47	18.9%	131	50.0%	49	19.3%	19	9.0%	6	2.9%	252	100.0%
Sarunvaloda ģimenē	Latviešu	52	18.0%	144	44.5%	76	23.9%	32	11.7%	5	2.0%	309	100.0%
	Krievu	113	23.0%	228	47.2%	96	19.7%	35	7.4%	14	2.7%	486	100.0%
	Citā			2	37.5%	1	12.6%	2	32.4%	1	17.5%	6	100.0%
LR Pilsonība	Ir	106	17.8%	294	48.0%	137	22.3%	53	9.6%	13	2.2%	603	100.0%
	Nav	59	30.5%	80	39.6%	36	18.0%	16	8.2%	7	3.6%	198	100.0%
Nodarbinātības sektors	Publiskajā sektorā (valsts, pašvaldības)	27	18.0%	75	46.3%	35	21.7%	16	11.5%	4	2.6%	157	100.0%
	Privātajā sektorā	63	18.2%	172	48.6%	79	22.3%	30	9.0%	6	1.9%	350	100.0%
	Nestrādāju	75	26.0%	127	42.6%	59	19.9%	23	8.4%	10	3.2%	294	100.0%
Pamatnodarbošanās	Vadītājs	9	20.5%	23	43.5%	10	18.6%	3	7.2%	4	10.2%	49	100.0%
	Speciālists	41	16.2%	134	50.5%	61	23.8%	21	8.7%	2	.7%	259	100.0%
	Strādnieks	36	19.4%	77	43.8%	42	22.5%	21	12.2%	4	2.1%	180	100.0%
	Individuālais darbs	4	25.8%	13	66.6%	1	1.8%	1	5.9%			19	100.0%
	Pensionārs	42	26.7%	66	38.4%	37	21.7%	15	9.8%	6	3.5%	166	100.0%
	Skolnieks, students	11	21.4%	25	53.3%	6	14.2%	1	2.6%	4	8.6%	47	100.0%
	Mājsaimniece	1	6.3%	7	56.1%	3	22.4%	2	15.2%			13	100.0%
	Bezdarbnieks	21	31.3%	29	42.8%	13	18.7%	5	7.2%			68	100.0%
Mēneša vidējie ienākumi uz vienu ģimenes locekli (kvartīles)	Zemi ienākumi	33	23.7%	56	39.8%	31	24.2%	14	11.5%	1	.8%	135	100.0%
	Vidēji zemi ienākumi	27	17.0%	78	49.8%	37	21.6%	15	9.7%	4	1.9%	161	100.0%
	Vidēji augsti ienākumi	34	21.3%	68	41.4%	39	24.9%	13	8.6%	5	3.7%	159	100.0%
	Augsti ienākumi	23	15.3%	80	49.6%	33	21.1%	16	10.4%	6	3.7%	158	100.0%
	Nezn/ NA	48	26.5%	92	48.5%	33	15.9%	11	6.8%	4	2.3%	188	100.0%
Rīgas pilsētas administratīvais rajons	Centra rajons	15	16.1%	53	56.9%	21	21.3%	4	3.8%	2	1.9%	95	100.0%
	Vidzemes priekšpilsēta	31	19.0%	83	50.3%	26	15.0%	18	11.2%	7	4.4%	165	100.0%
	Kurzemes rajons	57	41.2%	60	45.1%	13	9.6%	5	3.3%	1	.8%	136	100.0%
	Zemgales priekšpilsēta	31	27.9%	53	47.7%	17	15.0%	9	7.7%	2	1.7%	112	100.0%
	Latgales priekšpilsēta	13	6.9%	76	39.3%	72	37.1%	25	13.5%	7	3.3%	193	100.0%
	Ziemeļu rajons	18	17.7%	49	49.6%	24	23.5%	8	8.3%	1	.9%	100	100.0%

Bāze: visi respondenti, n=801

Pētījums: Drošības situācija Rīgā

3.9. Domājot par Rīgu, cik lielā mērā Jūs uztrauc tas, ka Jūs varētu apvainot, traucēt vai Jums varētu radīt kādas citas problēmas narkomāni

		..Jūs varētu apvainot, traucēt vai Jums varētu radīt kādas citas problēmas narkomāni										Total	
		Nemaz neuztrauc		Drīzāk neuztrauc		Drīzāk uztrauc		Ļoti uztrauc		Nezin/ NA		nesvērts skaits	rindu %
		nesvērts skaits	rindu %	nesvērts skaits	rindu %	nesvērts skaits	rindu %	nesvērts skaits	rindu %	nesvērts skaits	rindu %		
Visi respondenti		31	4.1%	172	20.7%	382	48.5%	194	24.2%	22	2.5%	801	100.0%
Dzimums	Vīrietis	25	7.4%	86	24.5%	165	49.5%	59	17.2%	5	1.3%	340	100.0%
	Sieviete	6	1.4%	86	17.6%	217	47.6%	135	30.0%	17	3.4%	461	100.0%
Vecums	18 - 24	7	7.1%	36	27.8%	45	43.3%	21	19.5%	2	2.2%	111	100.0%
	25 - 34	9	6.6%	38	25.9%	63	44.9%	29	20.4%	4	2.2%	143	100.0%
	35 - 44	3	1.3%	25	18.6%	66	54.0%	34	25.2%	1	.8%	129	100.0%
	45 - 54	6	4.3%	23	13.7%	88	54.6%	42	24.8%	5	2.6%	164	100.0%
	55 - 74	6	2.7%	50	19.9%	120	45.8%	68	27.9%	10	3.6%	254	100.0%
Izglītība	Pamatizglītība	3	8.8%	7	21.0%	17	40.8%	12	29.4%			39	100.0%
	Vidējā, vidējā speciālā	19	3.8%	110	20.4%	245	49.3%	122	23.7%	14	2.8%	510	100.0%
	Augstākā	9	4.1%	55	21.3%	120	48.0%	60	24.6%	8	2.1%	252	100.0%
Sarunvaloda ģimenē	Latviešu	9	3.5%	73	21.8%	132	44.2%	87	28.9%	8	1.6%	309	100.0%
	Krievu	22	4.5%	98	20.0%	249	51.8%	103	20.6%	14	3.1%	486	100.0%
	Citā			1	18.7%	1	18.7%	4	62.5%			6	100.0%
LR Pilsonība	Ir	25	4.6%	135	21.0%	285	48.3%	143	24.1%	15	2.0%	603	100.0%
	Nav	6	2.6%	37	19.9%	97	49.0%	51	24.7%	7	3.8%	198	100.0%
Nodarbinātības sektors	Publiskajā sektorā (valsts, pašvaldības)	1	.8%	29	15.6%	86	56.3%	36	24.0%	5	3.3%	157	100.0%
	Privātajā sektorā	18	5.4%	81	23.2%	165	48.1%	79	22.0%	7	1.4%	350	100.0%
	Nestrādāju	12	4.2%	62	20.3%	131	44.8%	79	27.4%	10	3.4%	294	100.0%
Pamatnodarbošanās	Vadītājs	2	4.6%	13	24.3%	18	35.8%	14	31.1%	2	4.1%	49	100.0%
	Speciālists	8	3.6%	51	18.4%	134	53.1%	60	23.0%	6	1.8%	259	100.0%
	Strādnieks	7	4.0%	40	22.5%	91	51.0%	39	21.0%	3	1.6%	180	100.0%
	Individuālais darbs	2	9.7%	6	32.6%	8	48.2%	2	7.7%	1	1.8%	19	100.0%
	Pensionārs	5	3.3%	31	18.5%	74	43.8%	49	30.3%	7	4.0%	166	100.0%
	Skolnieks, students	4	8.5%	17	31.2%	18	41.5%	6	13.5%	2	5.2%	47	100.0%
	Mājsaimniece			2	16.1%	7	52.3%	4	31.6%			13	100.0%
	Bezdarbnieks	3	4.5%	12	18.4%	32	47.5%	20	28.3%	1	1.3%	68	100.0%
Mēneša vidējie ienākumi uz vienu ģimenes locekli (kvartiles)	Zemi ienākumi	3	2.4%	27	19.9%	70	54.1%	33	22.3%	2	1.4%	135	100.0%
	Vidēji zemi ienākumi	6	3.6%	31	19.3%	85	52.8%	37	23.0%	2	1.3%	161	100.0%
	Vidēji augsti ienākumi	4	2.4%	35	20.8%	74	47.1%	42	27.2%	4	2.6%	159	100.0%
	Augsti ienākumi	9	6.3%	39	25.6%	60	37.6%	41	26.1%	9	4.4%	158	100.0%
	Neizn/ NA	9	5.4%	40	18.3%	93	51.1%	41	22.7%	5	2.5%	188	100.0%
Rīgas pilsētas administratīvais rajons	Centra rajons	4	4.5%	33	35.0%	35	36.5%	19	19.7%	4	4.1%	95	100.0%
	Vidzemes priekšpilsēta	8	5.1%	31	19.3%	77	46.5%	43	25.8%	6	3.3%	165	100.0%
	Kurzemes rajons	13	10.1%	36	27.0%	63	45.4%	22	16.2%	2	1.3%	136	100.0%
	Zemgales priekšpilsēta	3	2.9%	10	9.1%	60	54.0%	38	33.0%	1	.9%	112	100.0%
	Latgales priekšpilsēta	2	1.1%	43	22.5%	94	49.3%	48	24.2%	6	2.8%	193	100.0%
	Ziemeļu rajons	1	.9%	19	19.9%	53	52.1%	24	24.1%	3	3.1%	100	100.0%

Bāze: visi respondenti, n=801



Pētījums: Drošības situācija Rīgā

3.10. Domājot par Rīgu, cik lielā mērā Jūs uztrauc tas, ka Jūs varētu apvainot, traucēt vai Jums varētu radīt kādas citas problēmas piedzērušies cilvēki

		...Jūs varētu apvainot, traucēt vai Jums varētu radīt kādas citas problēmas piedzērušies cilvēki										Total	
		Nemaz neuztrauc		Drīzāk neuztrauc		Drīzāk uztrauc		Ļoti uztrauc		Nezin/ NA		nesvērts skaits	rindu %
		nesvērts skaits	rindu %	nesvērts skaits	rindu %	nesvērts skaits	rindu %	nesvērts skaits	rindu %	nesvērts skaits	rindu %		
Visi respondenti		31	4.2%	200	24.0%	398	50.3%	160	20.0%	12	1.5%	801	100.0%
Dzimums	Vīrietis	25	7.8%	107	29.7%	162	48.9%	45	13.3%	1	.3%	340	100.0%
	Sieviete	6	1.3%	93	19.4%	236	51.4%	115	25.5%	11	2.4%	461	100.0%
Vecums	18 - 24	6	5.2%	38	30.3%	45	43.4%	19	17.8%	3	3.4%	111	100.0%
	25 - 34	8	5.7%	38	24.6%	72	52.7%	23	16.0%	2	1.0%	143	100.0%
	35 - 44	6	4.7%	31	24.2%	68	52.9%	24	18.2%			129	100.0%
	45 - 54	5	3.8%	31	18.9%	89	54.0%	38	22.6%	1	.6%	164	100.0%
	55 - 74	6	2.8%	62	24.3%	124	47.4%	56	23.1%	6	2.5%	254	100.0%
Izglītība	Pamatizglītība	2	3.7%	8	24.2%	20	49.3%	9	22.9%			39	100.0%
	Vidējā, vidējā speciālā	20	4.3%	133	24.7%	246	49.8%	104	19.8%	7	1.4%	510	100.0%
	Augstākā	9	4.1%	59	22.6%	132	51.4%	47	20.1%	5	1.8%	252	100.0%
Sarunvaloda ģimenē	Latviešu	15	5.0%	72	21.0%	147	48.6%	71	24.2%	4	1.2%	309	100.0%
	Krievu	16	3.7%	126	25.9%	248	51.4%	88	17.3%	8	1.7%	486	100.0%
	Citā			2	37.1%	3	50.2%	1	12.6%			6	100.0%
LR Pilsonība	Ir	27	4.9%	153	23.8%	300	50.4%	115	19.6%	8	1.3%	603	100.0%
	Nav	4	2.0%	47	24.9%	98	49.8%	45	21.3%	4	2.0%	198	100.0%
Nodarbinātības sektors	Publiskajā sektorā (valsts, pašvaldības)	1	.8%	38	21.9%	85	53.9%	30	21.4%	3	2.0%	157	100.0%
	Privātajā sektorā	22	6.6%	89	25.1%	176	51.0%	61	16.9%	2	.4%	350	100.0%
	Nestrādāju	8	3.0%	73	23.8%	137	47.3%	69	23.4%	7	2.5%	294	100.0%
Pamatnodarbošanās	Vadītājs	3	5.3%	11	21.2%	22	44.7%	12	26.9%	1	1.9%	49	100.0%
	Speciālists	10	4.1%	57	20.7%	142	55.7%	46	18.1%	4	1.4%	259	100.0%
	Strādnieks	10	6.3%	51	28.0%	87	48.6%	32	17.1%			180	100.0%
	Individuālais darbs			8	42.8%	10	51.3%	1	5.9%			19	100.0%
	Pensionārs	3	2.0%	35	20.2%	82	49.4%	41	25.2%	5	3.1%	166	100.0%
	Skolnieks, students	1	2.5%	20	38.1%	18	40.4%	6	13.7%	2	5.2%	47	100.0%
	Mājsaimniece			3	23.6%	6	45.6%	4	30.8%			13	100.0%
	Bezdarbnieks	4	6.0%	15	23.4%	31	46.9%	18	23.8%			68	100.0%
Mēneša vidējie ienākumi uz vienu ģimenes locekli (kvartiles)	Zemi ienākumi	2	1.8%	35	26.0%	74	56.3%	23	15.1%	1	.8%	135	100.0%
	Vidēji zemi ienākumi	3	2.1%	42	25.5%	87	55.0%	28	16.8%	1	.6%	161	100.0%
	Vidēji augsti ienākumi	8	5.3%	37	22.0%	77	48.9%	35	22.5%	2	1.2%	159	100.0%
	Augsti ienākumi	7	5.4%	41	25.7%	72	43.5%	35	23.3%	3	2.1%	158	100.0%
	Neizn/ NA	11	6.0%	45	21.5%	88	48.5%	39	21.5%	5	2.5%	188	100.0%
Rīgas pilsētas administratīvais rajons	Centra rajons	4	4.6%	36	38.3%	40	41.6%	14	14.3%	1	1.1%	95	100.0%
	Vidzemes priekšpilsēta	9	5.7%	36	21.6%	80	49.3%	37	21.8%	3	1.5%	165	100.0%
	Kurzemes rajons	11	8.8%	41	30.6%	66	47.6%	16	11.8%	2	1.3%	136	100.0%
	Zemgales priekšpilsēta	3	2.9%	14	13.0%	65	58.0%	30	26.1%			112	100.0%
	Latgales priekšpilsēta	3	1.8%	48	25.0%	94	48.8%	42	21.5%	6	3.0%	193	100.0%
	Ziemeļu rajons	1	1.3%	25	26.1%	53	52.7%	21	19.9%			100	100.0%

Bāze: visi respondenti, n=801

**Pētījums: Drošības situācija Rīgā**

**3.11. Domājot par Rīgu, cik lielā mērā Jūs uztrauc tas, ka Jūs varētu ciest ceļu satiksmes negadījumā agresīvu autovadītāju dēļ**

		..Jūs varētu ciest ceļu satiksmes negadījumā agresīvu autovadītāju dēļ										Total	
		Nemaz neuztrauc		Drīzāk neuztrauc		Drīzāk uztrauc		Ļoti uztrauc		Nezin/ NA		nesvērts skaits	rindu %
		nesvērts skaits	rindu %	nesvērts skaits	rindu %	nesvērts skaits	rindu %	nesvērts skaits	rindu %	nesvērts skaits	rindu %		
Visi respondenti		19	2.7%	173	20.5%	382	48.7%	203	25.5%	24	2.6%	801	100.0%
Dzimums	Vīrietis	14	4.6%	88	24.7%	161	47.5%	68	20.7%	9	2.5%	340	100.0%
	Sieviete	5	1.0%	85	17.1%	221	49.7%	135	29.4%	15	2.7%	461	100.0%
Vecums	18 - 24	3	3.4%	36	27.6%	44	44.5%	22	18.5%	6	6.0%	111	100.0%
	25 - 34	6	4.7%	25	16.8%	78	55.7%	33	22.6%	1	.2%	143	100.0%
	35 - 44	2	1.6%	26	19.2%	64	49.0%	35	28.4%	2	1.7%	129	100.0%
	45 - 54	4	2.3%	31	20.2%	72	43.7%	55	32.7%	2	1.1%	164	100.0%
	55 - 74	4	1.8%	55	21.2%	124	48.8%	58	24.0%	13	4.3%	254	100.0%
Izglītība	Pamatizglītība	1	2.8%	11	28.2%	16	42.1%	10	26.2%	1	.7%	39	100.0%
	Vidējā, vidējā speciālā	11	2.4%	117	21.4%	243	49.3%	124	24.1%	15	2.9%	510	100.0%
	Augstākā	7	3.3%	45	17.5%	123	48.6%	69	28.4%	8	2.2%	252	100.0%
Sarunvaloda ģimenē	Latviešu	3	1.2%	51	14.0%	153	52.1%	92	30.2%	10	2.4%	309	100.0%
	Krievu	16	3.6%	121	24.9%	226	46.5%	109	22.3%	14	2.7%	486	100.0%
	Citā			1	18.7%	3	45.4%	2	35.8%			6	100.0%
LR Pilsonība	Ir	11	2.2%	125	19.2%	295	50.5%	155	25.8%	17	2.3%	603	100.0%
	Nav	8	4.2%	48	24.8%	87	43.0%	48	24.6%	7	3.5%	198	100.0%
Nodarbinātības sektors	Publiskajā sektorā (valsts, pašvaldības)	3	2.0%	25	15.4%	83	52.0%	40	26.5%	6	4.0%	157	100.0%
	Privātajā sektorā	12	3.7%	79	21.5%	168	49.6%	86	24.2%	5	.9%	350	100.0%
	Nestrādāju	4	1.6%	69	22.0%	131	45.7%	77	26.6%	13	4.0%	294	100.0%
Pamatnodarbošanās	Vadītājs			13	25.3%	27	57.2%	9	17.5%			49	100.0%
	Speciālists	9	4.0%	41	15.2%	136	54.3%	66	24.6%	7	1.9%	259	100.0%
	Strādnieks	5	2.6%	45	24.1%	81	45.2%	46	26.4%	3	1.7%	180	100.0%
	Individuālais darbs	1	7.8%	5	24.7%	7	25.1%	5	34.6%	1	7.8%	19	100.0%
	Pensionārs	1	.8%	36	21.4%	78	46.8%	43	26.7%	8	4.3%	166	100.0%
	Skolnieks, students	2	5.2%	18	31.3%	18	44.8%	7	15.1%	2	3.5%	47	100.0%
	Mājsaimniece			2	17.2%	5	37.5%	5	37.6%	1	7.8%	13	100.0%
	Bezdarbnieks	1	1.6%	13	18.5%	30	45.5%	22	31.3%	2	3.0%	68	100.0%
Mēneša vidējie ienākumi uz vienu ģimenes locekli (kvartiles)	Zemi ienākumi	1	.9%	31	23.2%	69	51.3%	31	22.4%	3	2.2%	135	100.0%
	Vidēji zemi ienākumi	2	1.5%	37	22.9%	72	44.4%	46	28.9%	4	2.3%	161	100.0%
	Vidēji augsti ienākumi	4	2.9%	30	16.9%	74	47.6%	49	31.2%	2	1.3%	159	100.0%
	Augsti ienākumi	7	5.1%	28	17.6%	78	50.7%	40	24.9%	5	1.8%	158	100.0%
	Neizn/ NA	5	2.8%	47	22.1%	89	49.9%	37	20.4%	10	4.9%	188	100.0%
Rīgas pilsētas administratīvais rajons	Centra rajons	1	.9%	30	31.7%	40	42.5%	18	18.8%	6	6.1%	95	100.0%
	Vidzemes priekšpilsēta	8	5.0%	25	14.9%	80	48.3%	46	28.3%	6	3.5%	165	100.0%
	Kurzemes rajons	5	3.9%	24	17.4%	84	61.6%	19	14.5%	4	2.6%	136	100.0%
	Zemgales priekšpilsēta	1	.9%	34	30.0%	44	40.2%	30	26.0%	3	3.0%	112	100.0%
	Latgales priekšpilsēta	3	1.6%	45	23.2%	90	47.2%	52	26.6%	3	1.5%	193	100.0%
	Ziemeļu rajons	1	1.2%	15	15.3%	44	45.1%	38	36.6%	2	1.8%	100	100.0%

Bāze: visi respondenti, n=801

3.12. Domājot par Rīgu, cik lielā mērā Jūs uztrauc tas, ka Jūs varētu ciest seksuālā uzbrukumā

		..Jūs varētu ciest seksuālā uzbrukumā										Total	
		Nemaz neuztrauc		Drīzāk neuztrauc		Drīzāk uztrauc		Ļoti uztrauc		Nezin/ NA		nesvērts skaits	rindu %
		nesvērts skaits	rindu %	nesvērts skaits	rindu %	nesvērts skaits	rindu %	nesvērts skaits	rindu %	nesvērts skaits	rindu %		
Visi respondenti		189	24.1%	258	30.9%	193	24.5%	110	14.4%	51	6.0%	801	100.0%
Dzimums	Vīrietis	132	38.8%	116	33.0%	49	14.7%	23	7.7%	20	5.8%	340	100.0%
	Sieviete	57	12.1%	142	29.2%	144	32.5%	87	19.9%	31	6.3%	461	100.0%
Vecums	18 - 24	23	19.0%	36	29.6%	30	30.7%	14	12.4%	8	8.3%	111	100.0%
	25 - 34	31	23.5%	44	29.5%	37	26.6%	20	13.2%	11	7.2%	143	100.0%
	35 - 44	25	19.6%	34	27.0%	37	26.8%	26	21.8%	7	4.7%	129	100.0%
	45 - 54	36	23.5%	54	30.7%	49	30.3%	19	12.3%	6	3.2%	164	100.0%
	55 - 74	74	29.9%	90	35.0%	40	15.3%	31	12.9%	19	6.9%	254	100.0%
Izglītība	Pamatizglītība	14	36.5%	13	28.0%	8	23.9%	4	11.5%			39	100.0%
	Vidējā, vidējā speciālā	119	24.2%	159	30.4%	126	24.7%	69	13.7%	37	7.1%	510	100.0%
	Augstākā	56	22.0%	86	32.5%	59	24.2%	37	16.4%	14	4.8%	252	100.0%
Sarunvaloda ģimenē	Latviešu	61	20.5%	96	27.5%	75	25.2%	58	20.6%	19	6.2%	309	100.0%
	Krievu	128	26.8%	159	33.0%	118	24.4%	49	9.8%	32	6.0%	486	100.0%
	Citā			3	51.5%			3	48.5%			6	100.0%
LR Pilsonība	Ir	120	20.5%	196	31.0%	158	26.6%	90	15.7%	39	6.3%	603	100.0%
	Nav	69	35.6%	62	30.8%	35	17.9%	20	10.4%	12	5.3%	198	100.0%
Nodarbinātības sektors	Publiskajā sektorā (valsts, pašvaldības)	24	15.9%	50	28.8%	48	32.3%	27	18.7%	8	4.3%	157	100.0%
	Privātajā sektorā	88	26.2%	105	29.2%	90	25.3%	51	14.6%	16	4.8%	350	100.0%
	Nestrādāju	77	25.9%	103	34.4%	55	19.3%	32	11.8%	27	8.6%	294	100.0%
Pamatnodarbošanās	Vadītājs	12	26.1%	14	26.2%	12	24.5%	6	15.2%	5	8.1%	49	100.0%
	Speciālists	45	19.5%	82	29.3%	76	29.9%	44	16.5%	12	4.8%	259	100.0%
	Strādnieks	48	26.0%	51	28.8%	48	26.0%	27	15.9%	6	3.2%	180	100.0%
	Individuālais darbs	7	39.6%	8	37.3%	2	9.5%	1	5.9%	1	7.8%	19	100.0%
	Pensionārs	53	33.0%	62	36.2%	17	10.3%	18	11.5%	16	8.9%	166	100.0%
	Skolnieks, students	13	22.7%	13	26.5%	13	31.5%	2	5.0%	6	14.2%	47	100.0%
	Mājsaimniece			2	16.3%	7	51.1%	3	24.1%	1	8.4%	13	100.0%
	Bezdarbnieks	11	16.5%	26	38.9%	18	26.0%	9	14.1%	4	4.4%	68	100.0%
Mēneša vidējie ienākumi uz vienu ģimenes locekli (kvartiles)	Zemi ienākumi	24	17.7%	45	33.1%	37	28.3%	23	17.2%	6	3.7%	135	100.0%
	Vidēji zemi ienākumi	43	27.2%	63	38.3%	28	17.0%	18	12.1%	9	5.4%	161	100.0%
	Vidēji augsti ienākumi	40	25.9%	36	20.4%	50	31.6%	27	17.7%	6	4.4%	159	100.0%
	Augsti ienākumi	40	26.1%	51	31.8%	32	20.2%	26	16.6%	9	5.3%	158	100.0%
	Nezn/ NA	42	23.0%	63	31.3%	46	25.8%	16	9.4%	21	10.5%	188	100.0%
Rīgas pilsētas administratīvais rajons	Centra rajons	23	24.4%	39	41.4%	16	16.6%	8	8.1%	9	9.5%	95	100.0%
	Vidzemes priekšpilsēta	38	23.9%	50	29.1%	28	16.7%	34	21.2%	15	9.1%	165	100.0%
	Kurzemes rajons	47	34.8%	45	32.9%	25	18.5%	10	7.2%	9	6.6%	136	100.0%
	Zemgales priekšpilsēta	25	23.0%	42	37.6%	27	24.1%	11	9.0%	7	6.4%	112	100.0%
	Latgales priekšpilsēta	37	19.0%	48	25.3%	70	35.9%	33	17.4%	5	2.4%	193	100.0%
	Ziemeļu rajons	19	20.7%	34	33.5%	27	26.0%	14	13.6%	6	6.3%	100	100.0%

Bāze: visi respondenti, n=801

**Pētījums: Drošības situācija Rīgā**

**3.13. Domājot par Rīgu, cik lielā mērā Jūs uztrauc tas, ka Jūs varētu sašaut vai sadurt, kad Jūs atrodaties publiskā vietā (piemēram, darbā, skolā, veikalā u.c.)**

		...Jūs varētu sašaut vai sadurt, kad Jūs atrodaties publiskā vietā (piemēram, darbā, skolā, veikalā u.c.)										Total	
		Nemaz neuztrauc		Drīzāk neuztrauc		Drīzāk uztrauc		Ļoti uztrauc		Nezin/ NA		nesvērts skaits	rindu %
		nesvērts skaits	rindu %	nesvērts skaits	rindu %	nesvērts skaits	rindu %	nesvērts skaits	rindu %	nesvērts skaits	rindu %		
Visi respondenti		103	12.7%	301	36.8%	239	30.2%	109	14.1%	49	6.3%	801	100.0%
Dzimums	Vīrietis	60	16.9%	149	42.6%	79	24.4%	32	10.1%	20	6.0%	340	100.0%
	Sieviete	43	9.3%	152	32.0%	160	35.0%	77	17.3%	29	6.4%	461	100.0%
Vecums	18 - 24	20	14.5%	42	36.5%	30	30.5%	12	11.4%	7	7.0%	111	100.0%
	25 - 34	14	10.5%	62	42.4%	38	27.0%	20	13.7%	9	6.3%	143	100.0%
	35 - 44	11	7.6%	45	34.7%	44	33.5%	20	16.1%	9	8.1%	129	100.0%
	45 - 54	21	13.7%	60	35.9%	51	30.8%	25	15.3%	7	4.2%	164	100.0%
	55 - 74	37	15.8%	92	34.8%	76	29.9%	32	13.4%	17	6.1%	254	100.0%
Izglītība	Pamatizglītība	6	16.8%	16	40.3%	11	26.3%	6	16.5%			39	100.0%
	Vidējā, vidējā speciālā	69	13.3%	173	33.6%	161	31.9%	69	13.6%	38	7.6%	510	100.0%
	Augstākā	28	10.7%	112	42.9%	67	27.3%	34	14.7%	11	4.3%	252	100.0%
Sarunvaloda ģimenē	Latviešu	34	10.6%	111	33.5%	92	30.6%	53	18.9%	19	6.4%	309	100.0%
	Krievu	69	14.2%	188	39.0%	146	30.2%	53	10.4%	30	6.2%	486	100.0%
	Citā			2	37.5%	1	14.0%	3	48.5%			6	100.0%
LR Pilsonība	Ir	70	11.1%	224	36.2%	181	30.7%	90	15.5%	38	6.4%	603	100.0%
	Nav	33	17.8%	77	38.6%	58	28.5%	19	9.4%	11	5.8%	198	100.0%
Nodarbinātības sektors	Publiskajā sektorā (valsts, pašvaldības)	12	7.3%	67	42.3%	45	28.2%	23	15.8%	10	6.4%	157	100.0%
	Privātajā sektorā	47	13.3%	137	38.3%	102	29.7%	46	12.9%	18	5.8%	350	100.0%
	Nestrādāju	44	14.7%	97	31.8%	92	32.0%	40	14.6%	21	6.8%	294	100.0%
Pamatnodarbošanās	Vadītājs	7	12.7%	19	38.6%	15	29.4%	3	7.3%	5	12.0%	49	100.0%
	Speciālists	19	7.6%	116	44.3%	71	27.5%	40	15.6%	13	5.0%	259	100.0%
	Strādnieks	29	15.7%	62	34.1%	57	32.5%	25	13.6%	7	4.0%	180	100.0%
	Individuālais darbs	4	23.0%	7	27.2%	4	19.9%	1	5.9%	3	24.0%	19	100.0%
	Pensionārs	26	17.0%	55	31.4%	49	30.0%	25	15.7%	11	5.9%	166	100.0%
	Skolnieks, students	9	13.3%	21	44.1%	10	24.1%	3	8.0%	4	10.5%	47	100.0%
	Mājsaimniece			3	25.5%	5	34.5%	4	31.6%	1	8.4%	13	100.0%
	Bezdarbnieks	9	13.4%	18	26.2%	28	41.2%	8	12.8%	5	6.5%	68	100.0%
Mēneša vidējie ienākumi uz vienu ģimenes locekli (kvartiles)	Zemi ienākumi	18	13.4%	41	30.8%	41	31.7%	24	17.2%	11	6.9%	135	100.0%
	Vidēji zemi ienākumi	22	13.9%	60	37.5%	52	32.0%	19	11.9%	8	4.6%	161	100.0%
	Vidēji augsti ienākumi	22	12.6%	56	34.4%	47	30.0%	28	18.5%	6	4.5%	159	100.0%
	Augsti ienākumi	13	8.8%	71	44.4%	42	25.6%	23	15.2%	9	6.0%	158	100.0%
	Neizn/ NA	28	14.5%	73	36.3%	57	31.7%	15	8.7%	15	8.8%	188	100.0%
Rīgas pilsētas administratīvais rajons	Centra rajons	15	16.4%	46	49.0%	23	23.4%	6	6.0%	5	5.2%	95	100.0%
	Vidzemes priekšpilsēta	12	7.6%	67	40.0%	44	26.5%	23	13.8%	19	12.0%	165	100.0%
	Kurzemes rajons	32	23.1%	47	34.6%	44	32.6%	5	3.8%	8	5.9%	136	100.0%
	Zemgales priekšpilsēta	15	13.7%	45	40.1%	26	23.5%	20	17.5%	6	5.2%	112	100.0%
	Latgales priekšpilsēta	26	13.0%	61	32.3%	70	35.9%	30	15.9%	6	2.9%	193	100.0%
	Ziemeļu rajons	3	2.9%	35	36.7%	32	31.0%	25	24.8%	5	4.7%	100	100.0%

Bāze: visi respondenti, n=801

Pētījums: Drošības situācija Rīgā

3.14. Domājot par Rīgu, cik lielā mērā Jūs uztrauc tas, ka Jūs varētu apvainot Jūsu ādas krāsas, tautības, rases, reliģijas vai seksuālās orientācijas dēļ

		...Jūs varētu apvainot Jūsu ādas krāsas, tautības, rases, reliģijas vai seksuālās orientācijas dēļ										Total	
		Nemaz neuztrauc		Drīzāk neuztrauc		Drīzāk uztrauc		Ļoti uztrauc		Nezin/ NA		nesvērts skaits	rindu %
		nesvērts skaits	rindu %	nesvērts skaits	rindu %	nesvērts skaits	rindu %	nesvērts skaits	rindu %	nesvērts skaits	rindu %		
Visi respondenti		227	27.8%	357	44.3%	141	17.8%	47	6.3%	29	3.7%	801	100.0%
Dzimums	Vīrietis	116	33.7%	149	43.2%	52	15.6%	12	4.1%	11	3.4%	340	100.0%
	Sieviete	111	22.9%	208	45.3%	89	19.6%	35	8.2%	18	4.0%	461	100.0%
Vecums	18 - 24	45	33.3%	44	43.1%	12	12.7%	7	7.6%	3	3.2%	111	100.0%
	25 - 34	41	29.4%	68	46.9%	23	16.0%	6	4.1%	5	3.5%	143	100.0%
	35 - 44	35	25.0%	55	43.3%	27	21.7%	7	6.1%	5	3.9%	129	100.0%
	45 - 54	42	26.2%	77	47.1%	28	16.0%	11	7.1%	6	3.5%	164	100.0%
	55 - 74	64	27.0%	113	41.8%	51	20.1%	16	7.0%	10	4.1%	254	100.0%
Izglītība	Pamatizglītība	16	41.6%	13	30.3%	8	22.4%	1	2.9%	1	2.9%	39	100.0%
	Vidējā, vidējā speciālā	148	28.4%	211	41.9%	96	18.7%	32	6.5%	23	4.5%	510	100.0%
	Augstākā	63	24.4%	133	51.6%	37	15.3%	14	6.5%	5	2.2%	252	100.0%
Sarunvaloda ģimenē	Latviešu	102	32.5%	128	40.8%	48	16.0%	25	8.8%	6	1.9%	309	100.0%
	Krievu	123	24.6%	226	46.6%	92	19.0%	22	4.8%	23	5.0%	486	100.0%
	Citā	2	31.4%	3	51.1%	1	17.5%					6	100.0%
LR Pilsonība	Ir	177	28.2%	269	44.7%	100	17.0%	35	6.4%	22	3.8%	603	100.0%
	Nav	50	26.5%	88	43.2%	41	20.6%	12	6.2%	7	3.5%	198	100.0%
Nodarbinātības sektors	Publiskajā sektorā (valsts, pašvaldības)	44	26.3%	67	42.8%	27	18.2%	12	8.4%	7	4.4%	157	100.0%
	Privātajā sektorā	104	29.5%	158	45.0%	59	16.8%	21	6.3%	8	2.3%	350	100.0%
	Nestrādāju	79	26.3%	132	44.2%	55	19.1%	14	5.2%	14	5.2%	294	100.0%
Pamatnodarbošanās	Vadītājs	20	39.0%	19	38.1%	6	13.5%	2	4.7%	2	4.7%	49	100.0%
	Speciālists	64	23.4%	128	49.4%	45	18.4%	15	6.1%	7	2.7%	259	100.0%
	Strādnieks	57	31.1%	71	40.4%	31	16.7%	15	8.7%	6	3.1%	180	100.0%
	Individuālais darbs	7	49.9%	7	29.8%	4	14.4%	1	5.9%			19	100.0%
	Pensionārs	41	26.5%	75	42.0%	33	20.5%	10	6.6%	7	4.4%	166	100.0%
	Skolnieks, students	17	28.7%	19	44.0%	8	18.7%	1	3.1%	2	5.5%	47	100.0%
	Mājsaimniece	2	13.3%	8	63.8%	2	14.5%			1	8.4%	13	100.0%
	Bezdarbnieks	19	27.1%	30	45.3%	12	16.8%	3	4.5%	4	6.3%	68	100.0%
Mēneša vidējie ienākumi uz vienu ģimenes locekli (kvartiles)	Zemi ienākumi	39	27.1%	59	43.6%	23	18.9%	8	6.2%	6	4.1%	135	100.0%
	Vidēji zemi ienākumi	38	24.4%	74	45.0%	35	21.4%	9	5.9%	5	3.2%	161	100.0%
	Vidēji augsti ienākumi	45	26.9%	71	44.2%	31	21.0%	10	6.6%	2	1.4%	159	100.0%
	Augsti ienākumi	42	28.4%	73	44.4%	25	14.7%	10	7.1%	8	5.4%	158	100.0%
	Neizn/ NA	63	31.5%	80	44.2%	27	13.8%	10	6.0%	8	4.5%	188	100.0%
Rīgas pilsētas administratīvais rajons	Centra rajons	37	39.6%	43	45.0%	15	15.4%					95	100.0%
	Vidzemes priekšpilsēta	36	23.3%	88	52.4%	27	16.2%	10	5.8%	4	2.3%	165	100.0%
	Kurzemes rajons	56	41.5%	58	42.8%	17	12.2%	2	1.3%	3	2.2%	136	100.0%
	Zemgales priekšpilsēta	37	34.3%	49	42.6%	12	11.0%	9	7.6%	5	4.5%	112	100.0%
	Latgales priekšpilsēta	38	19.0%	75	39.7%	56	28.8%	18	9.6%	6	2.9%	193	100.0%
	Ziemeļu rajons	23	24.0%	44	43.4%	14	13.3%	8	8.0%	11	11.3%	100	100.0%

Bāze: visi respondenti, n=801

**Pētījums: Drošības situācija Rīgā**

**3.15. Domājot par Rīgu, cik lielā mērā Jūs uztrauc tas, ka Jums varētu uzbrukt Jūsu ādas krāsas, tautības, reliģijas vai seksuālās orientācijas dēļ**

		..Jums varētu uzbrukt Jūsu ādas krāsas, tautības, reliģijas vai seksuālās orientācijas dēļ										Total	
		Nemaz neuztrauc		Drīzāk neuztrauc		Drīzāk uztrauc		Ļoti uztrauc		Nezin/ NA		nesvērts skaits	rindu %
		nesvērts skaits	rindu %	nesvērts skaits	rindu %	nesvērts skaits	rindu %	nesvērts skaits	rindu %	nesvērts skaits	rindu %		
Visi respondenti		221	27.4%	368	45.3%	141	18.1%	39	5.3%	32	4.0%	801	100.0%
Dzimums	Vīrietis	112	33.5%	153	43.1%	55	16.8%	8	2.9%	12	3.7%	340	100.0%
	Sieviete	109	22.4%	215	47.0%	86	19.1%	31	7.2%	20	4.3%	461	100.0%
Vecums	18 - 24	40	32.5%	49	44.2%	16	17.0%	3	3.0%	3	3.2%	111	100.0%
	25 - 34	40	28.3%	68	45.9%	22	16.6%	8	5.7%	5	3.5%	143	100.0%
	35 - 44	37	26.2%	56	44.7%	24	19.2%	7	5.9%	5	4.0%	129	100.0%
	45 - 54	41	25.4%	79	48.3%	27	15.7%	9	5.7%	8	4.9%	164	100.0%
	55 - 74	63	26.6%	116	43.6%	52	20.4%	12	5.2%	11	4.2%	254	100.0%
Izglītība	Pamatizglītība	16	41.6%	13	32.6%	8	20.1%	1	2.9%	1	2.9%	39	100.0%
	Vidējā, vidējā speciālā	142	27.9%	223	43.2%	92	18.1%	28	5.7%	25	5.0%	510	100.0%
	Augstākā	63	24.2%	132	51.4%	41	17.6%	10	4.6%	6	2.2%	252	100.0%
Sarunvaloda ģimenē	Latviešu	104	33.7%	128	40.2%	53	17.7%	19	6.8%	5	1.6%	309	100.0%
	Krievu	116	23.3%	237	48.5%	86	18.1%	20	4.3%	27	5.7%	486	100.0%
	Citā	1	18.7%	3	51.1%	2	30.1%					6	100.0%
LR Pilsonība	Ir	172	27.9%	277	45.2%	102	17.6%	29	5.3%	23	4.0%	603	100.0%
	Nav	49	25.7%	91	45.4%	39	19.5%	10	5.3%	9	4.1%	198	100.0%
Nodarbinātības sektors	Publiskajā sektorā (valsts, pašvaldības)	47	28.3%	71	45.7%	20	13.5%	11	7.5%	8	5.0%	157	100.0%
	Privātajā sektorā	99	28.0%	163	46.0%	63	18.9%	16	4.8%	9	2.4%	350	100.0%
	Nestrādāju	75	26.1%	134	44.0%	58	19.5%	12	4.7%	15	5.7%	294	100.0%
Pamatnodarbošanās	Vadītājs	20	39.0%	19	38.2%	7	16.2%	1	2.6%	2	4.0%	49	100.0%
	Speciālists	64	23.5%	134	51.3%	40	16.9%	14	5.6%	7	2.7%	259	100.0%
	Strādnieks	53	29.1%	75	42.2%	33	18.5%	11	6.4%	8	3.9%	180	100.0%
	Individuālais darbs	9	54.0%	6	27.7%	3	12.5%	1	5.9%			19	100.0%
	Pensionārs	39	25.0%	75	42.7%	38	23.1%	6	4.1%	8	5.1%	166	100.0%
	Skolnieks, students	15	33.2%	22	42.1%	8	19.2%			2	5.5%	47	100.0%
	Mājsaimniece	2	13.3%	6	48.1%	2	13.8%	1	8.1%	2	16.7%	13	100.0%
	Bezdarbnieks	19	26.9%	31	47.5%	10	12.5%	5	8.4%	3	4.7%	68	100.0%
Mēneša vidējie ienākumi uz vienu ģimenes locekli (kvartiles)	Zemi ienākumi	36	25.0%	59	43.7%	26	21.0%	7	5.3%	7	5.0%	135	100.0%
	Vidēji zemi ienākumi	38	24.4%	82	49.7%	27	16.3%	9	6.3%	5	3.3%	161	100.0%
	Vidēji augsti ienākumi	45	27.7%	74	45.9%	29	19.1%	9	5.9%	2	1.4%	159	100.0%
	Augsti ienākumi	43	28.1%	70	42.5%	29	18.5%	7	4.9%	9	5.9%	158	100.0%
	Nezn/ NA	59	30.9%	83	44.2%	30	16.1%	7	4.1%	9	4.8%	188	100.0%
Rīgas pilsētas administratīvais rajons	Centra rajons	34	36.4%	47	49.5%	13	13.2%			1	.9%	95	100.0%
	Vidzemes priekšpilsēta	35	22.7%	93	55.7%	23	13.5%	9	5.5%	5	2.6%	165	100.0%
	Kurzemes rajons	55	41.0%	58	42.0%	19	14.0%	1	.6%	3	2.3%	136	100.0%
	Zemgales priekšpilsēta	37	34.3%	50	43.6%	13	11.7%	8	6.8%	4	3.6%	112	100.0%
	Latgales priekšpilsēta	38	19.1%	76	39.7%	57	29.8%	14	7.3%	8	4.1%	193	100.0%
	Ziemeļu rajons	22	23.1%	44	43.2%	16	15.4%	7	7.0%	11	11.3%	100	100.0%

Bāze: visi respondenti, n=801

**Pētījums: Drošības situācija Rīgā**

**3.16. Domājot par Rīgu, cik lielā mērā Jūs uztrauc tas, ka Jūsu bērnam/-iem varētu fiziski uzbrukt nezināmas personas, kamēr viņš/-i atrodas skolā vai bērnudārzā**

		..Jūsu bērnam/-iem varētu fiziski uzbrukt nezināmas personas, kamēr viņš/-i atrodas skolā vai bērnudārzā											Total		
		Nemaz neuztrauc		Drīzāk neuztrauc		Drīzāk uztrauc		Ļoti uztrauc		Neattiecas (nav automašīnas, velosipēda, nav bērnu u.c.)		Nezin/ NA			
		nesvērts skaits	rindu %	nesvērts skaits	rindu %	nesvērts skaits	rindu %	nesvērts skaits	rindu %	nesvērts skaits	rindu %	nesvērts skaits	rindu %	nesvērts skaits	rindu %
Visi respondenti		28	3.8%	82	10.0%	90	11.6%	173	23.0%	382	45.8%	46	5.9%	801	100.0%
Dzimums	Vīrietis	14	4.5%	42	11.9%	33	10.0%	61	19.5%	171	48.2%	19	5.9%	340	100.0%
	Sieviete	14	3.3%	40	8.3%	57	12.9%	112	25.8%	211	43.8%	27	5.8%	461	100.0%
Vecums	18 - 24	2	2.0%	13	11.9%	3	3.3%	13	13.1%	73	62.9%	7	6.9%	111	100.0%
	25 - 34	3	2.3%	18	12.0%	22	16.7%	41	28.5%	56	38.2%	3	2.4%	143	100.0%
	35 - 44	4	3.2%	14	11.5%	21	16.3%	59	46.3%	28	20.1%	3	2.6%	129	100.0%
	45 - 54	6	4.2%	13	8.8%	28	15.8%	35	21.8%	75	44.7%	7	4.7%	164	100.0%
	55 - 74	13	5.9%	24	7.6%	16	5.9%	25	9.6%	150	60.3%	26	10.7%	254	100.0%
Izglītība	Pamatzglītība	2	5.8%	5	16.1%			7	18.9%	22	51.4%	3	7.9%	39	100.0%
	Vidējā, vidējā speciālā	21	4.4%	51	10.0%	55	11.0%	100	20.6%	253	47.8%	30	6.1%	510	100.0%
	Augstākā	5	2.3%	26	8.9%	35	14.7%	66	28.5%	107	40.7%	13	5.0%	252	100.0%
Sarunvaloda ģimenē	Latviešu	10	3.7%	34	10.5%	34	11.4%	74	26.0%	142	43.8%	15	4.7%	309	100.0%
	Krievu	18	4.0%	47	9.6%	56	11.9%	97	20.8%	238	47.3%	30	6.5%	486	100.0%
	Citā			1	14.0%			2	35.8%	2	31.4%	1	18.7%	6	100.0%
LR Pilsonība	Ir	20	3.6%	67	10.7%	74	12.9%	140	24.9%	273	43.1%	29	4.8%	603	100.0%
	Nav	8	4.6%	15	7.5%	16	7.5%	33	16.8%	109	54.4%	17	9.2%	198	100.0%
Nodarbinātības sektors	Publiskajā sektorā (valsts, pašvaldības)	1	.7%	13	6.9%	25	15.3%	45	30.5%	64	40.4%	9	6.2%	157	100.0%
	Privātajā sektorā	17	5.1%	43	12.1%	44	13.5%	94	27.9%	140	37.9%	12	3.5%	350	100.0%
	Nestrādāju	10	3.9%	26	8.8%	21	7.2%	34	12.3%	178	59.0%	25	8.8%	294	100.0%
Pamatnodarbošanās	Vadītājs	4	8.6%	6	10.6%	5	12.0%	11	22.7%	16	30.7%	7	15.5%	49	100.0%
	Speciālists	5	2.1%	34	12.5%	39	15.4%	69	28.1%	105	39.2%	7	2.7%	259	100.0%
	Strādnieks	9	5.3%	14	8.0%	23	13.1%	49	28.4%	78	41.3%	7	4.0%	180	100.0%
	Individuālais darbs			2	8.9%	2	8.2%	10	59.5%	5	23.4%			19	100.0%
	Pensionārs	6	4.2%	16	8.3%	7	4.0%	10	5.7%	110	67.3%	17	10.7%	166	100.0%
	Skolnieks, students	2	4.7%	3	7.5%	1	2.4%	2	5.7%	33	66.1%	6	13.4%	47	100.0%
	Mājsaimniece			3	25.6%	1	8.1%	7	52.2%	2	14.1%			13	100.0%
	Bezdarbnieks	2	3.5%	4	7.4%	12	17.5%	15	23.8%	33	44.7%	2	3.2%	68	100.0%
Mēneša vidējie ienākumi uz vienu ģimenes locekli (kvartiles)	Zemi ienākumi	5	4.2%	13	10.4%	21	16.4%	35	26.4%	56	38.8%	5	3.7%	135	100.0%
	Vidēji zemi ienākumi	5	3.4%	13	8.6%	10	6.6%	34	21.9%	88	52.7%	11	6.8%	161	100.0%
	Vidēji augsti ienākumi	3	2.1%	14	8.4%	21	12.8%	31	22.2%	82	49.6%	8	4.9%	159	100.0%
	Augsti ienākumi	8	5.3%	18	10.0%	21	13.8%	31	21.3%	73	44.6%	7	5.0%	158	100.0%
	Neizn/ NA	7	4.2%	24	12.1%	17	9.4%	42	23.4%	83	42.5%	15	8.3%	188	100.0%
Rīgas pilsētas administratīvais rajons	Centra rajons			16	16.4%	11	11.7%	12	13.2%	53	55.6%	3	3.1%	95	100.0%
	Vidzemes priekšpilsēta			10	6.0%	21	12.6%	51	32.7%	79	46.6%	4	2.2%	165	100.0%
	Kurzemes rajons	4	3.1%	17	12.8%	8	5.8%	18	14.0%	72	51.9%	17	12.3%	136	100.0%
	Zemgales priekšpilsēta	4	3.6%	11	10.5%	7	6.3%	25	23.1%	55	47.4%	10	8.9%	112	100.0%
	Latgales priekšpilsēta	17	8.4%	22	11.9%	38	20.3%	32	16.9%	72	36.7%	12	5.8%	193	100.0%
	Ziemeļu rajons	3	3.4%	6	6.1%	5	4.7%	35	34.9%	51	50.9%			100	100.0%

Bāze: visi respondenti, n=801

4. Vai pēdējā gada laikā Jūs vai kāds cits Jūsu ģimenes loceklis ir kļuvis par kāda nozieguma upuri?

		Vai pēdējā gada laikā Jūs vai kāds cits Jūsu ģimenes loceklis ir kļuvis par kāda nozieguma upuri?						Total	
		Jā		Nē		Grūti pateikt / NA		nesvērts skaits	rindu %
		nesvērts skaits	rindu %	nesvērts skaits	rindu %	nesvērts skaits	rindu %		
Visi respondenti		88	10.4%	688	86.5%	25	3.1%	801	100.0%
Dzimums	Vīrietis	33	9.4%	292	86.4%	15	4.2%	340	100.0%
	Sieviete	55	11.3%	396	86.5%	10	2.2%	461	100.0%
Vecums	18 - 24	17	11.8%	93	87.1%	1	1.1%	111	100.0%
	25 - 34	23	17.1%	118	81.4%	2	1.5%	143	100.0%
	35 - 44	19	13.5%	105	82.1%	5	4.4%	129	100.0%
	45 - 54	15	8.4%	140	86.5%	9	5.1%	164	100.0%
	55 - 74	14	4.7%	232	92.4%	8	2.9%	254	100.0%
Izglītība	Pamatizglītība	3	4.3%	35	93.0%	1	2.7%	39	100.0%
	Vidējā, vidējā speciālā	52	9.6%	439	86.9%	19	3.5%	510	100.0%
	Augstākā	33	13.1%	214	84.6%	5	2.4%	252	100.0%
Sarunvaloda ģimenē	Latviešu	34	10.3%	267	87.4%	8	2.3%	309	100.0%
	Krievu	51	9.9%	418	86.4%	17	3.7%	486	100.0%
	Citā	3	54.6%	3	45.4%			6	100.0%
LR Pilsonība	Ir	76	11.8%	508	85.2%	19	3.0%	603	100.0%
	Nav	12	6.1%	180	90.6%	6	3.3%	198	100.0%
Nodarbinātības sektors	Publiskajā sektorā (valsts, pašvaldības)	18	11.9%	132	84.2%	7	3.9%	157	100.0%
	Privātajā sektorā	48	12.7%	290	83.7%	12	3.6%	350	100.0%
	Nestrādāju	22	6.7%	266	91.4%	6	1.9%	294	100.0%
Pamatnodarbošanās	Vadītājs	9	19.1%	37	73.7%	3	7.2%	49	100.0%
	Speciālists	34	12.0%	218	85.7%	7	2.3%	259	100.0%
	Strādnieks	21	12.1%	150	82.8%	9	5.1%	180	100.0%
	Individuālais darbs	2	3.9%	17	96.1%			19	100.0%
	Pensionārs	8	4.8%	154	93.1%	4	2.2%	166	100.0%
	Skolnieks, students	5	6.9%	42	93.1%			47	100.0%
	Mājsaimniece	2	14.8%	10	78.8%	1	6.3%	13	100.0%
Bezdarbnieks	7	9.2%	60	89.2%	1	1.6%	68	100.0%	
Mēneša vidējie ienākumi uz vienu ģimenes locekli (kvartiles)	Zemi ienākumi	13	10.2%	119	87.1%	3	2.7%	135	100.0%
	Vidēji zemi ienākumi	14	8.6%	144	89.2%	3	2.2%	161	100.0%
	Vidēji augsti ienākumi	20	11.3%	134	85.0%	5	3.7%	159	100.0%
	Augsti ienākumi	18	11.2%	134	85.8%	6	3.0%	158	100.0%
	Neizn/ NA	23	10.9%	157	85.4%	8	3.7%	188	100.0%
Rīgas pilsētas administratīvais rajons	Centra rajons	19	19.7%	72	76.2%	4	4.1%	95	100.0%
	Vidzemes priekšpilsēta	20	12.4%	139	83.9%	6	3.7%	165	100.0%
	Kurzemes rajons	9	7.2%	127	92.8%			136	100.0%
	Zemgales priekšpilsēta	8	7.3%	99	88.6%	5	4.1%	112	100.0%
	Latgales priekšpilsēta	19	10.4%	164	84.3%	10	5.3%	193	100.0%
	Ziemeļu rajons	13	13.1%	87	86.9%			100	100.0%

Bāze: visi respondenti, n=801



5. Vai par to tika informēta policija?

		Vai par to tika informēta policija?				Total	
		Jā		Nē		nesvērts skaits	rindu %
		nesvērts skaits	rindu %	nesvērts skaits	rindu %		
Visi respondenti		72	81.0%	16	19.0%	88	100.0%
Dzimums	Vīrietis	27	81.7%	6	18.3%	33	100.0%
	Sieviete	45	80.5%	10	19.5%	55	100.0%
Vecums	18 - 24	15	95.0%	2	5.0%	17	100.0%
	25 - 34	20	87.0%	3	13.0%	23	100.0%
	35 - 44	15	75.9%	4	24.1%	19	100.0%
	45 - 54	12	79.4%	3	20.6%	15	100.0%
	55 - 74	10	61.7%	4	38.3%	14	100.0%
Izglītība	Pamatizglītība	3	100.0%			3	100.0%
	Vidējā, vidējā speciālā	43	81.1%	9	18.9%	52	100.0%
	Augstākā	26	79.8%	7	20.2%	33	100.0%
Sarunvaloda ģimenē	Latviešu	27	79.3%	7	20.7%	34	100.0%
	Krievu	42	80.8%	9	19.2%	51	100.0%
	Citā	3	100.0%			3	100.0%
LR Pilsonība	Ir	64	83.1%	12	16.9%	76	100.0%
	Nav	8	67.8%	4	32.2%	12	100.0%
Nodarbinātības sektors	Publiskajā sektorā (valsts, pašvaldības)	15	79.0%	3	21.0%	18	100.0%
	Privātajā sektorā	40	83.0%	8	17.0%	48	100.0%
	Nestrādāju	17	77.8%	5	22.2%	22	100.0%
Pamatnodarbošanās	Vadītājs	4	39.3%	5	60.7%	9	100.0%
	Speciālists	30	88.5%	4	11.5%	34	100.0%
	Strādnieks	19	90.4%	2	9.6%	21	100.0%
	Individuālais darbs	2	100.0%			2	100.0%
	Pensionārs	5	59.5%	3	40.5%	8	100.0%
	Skolnieks, students	4	89.4%	1	10.6%	5	100.0%
	Mājsaimniece	2	100.0%			2	100.0%
	Bezdarbnieks	6	87.1%	1	12.9%	7	100.0%
Mēneša vidējie ienākumi uz vienu ģimenes locekli (kvartiles)	Zemi ienākumi	12	93.6%	1	6.4%	13	100.0%
	Vidēji zemi ienākumi	10	69.8%	4	30.2%	14	100.0%
	Vidēji augsti ienākumi	16	78.8%	4	21.2%	20	100.0%
	Augsti ienākumi	16	87.5%	2	12.5%	18	100.0%
	Neizn/ NA	18	76.0%	5	24.0%	23	100.0%
Rīgas pilsētas administratīvais rajons	Centra rajons	17	89.1%	2	10.9%	19	100.0%
	Vidzemes priekšpilsēta	16	80.0%	4	20.0%	20	100.0%
	Kurzemes rajons	8	91.3%	1	8.7%	9	100.0%
	Zemgales priekšpilsēta	5	57.5%	3	42.5%	8	100.0%
	Latgales priekšpilsēta	16	85.7%	3	14.3%	19	100.0%
	Ziemeļu rajons	10	78.0%	3	22.0%	13	100.0%

Bāze: respondenti, kuri paši vai kuru ģimenes loceklis ir kļuvis par kāda nozieguma upuri, n=88

## Aptaujā izmantotā anketa

1. Lūdzu, atzīmējiet, kāda ir Jūsu attieksme pret zemāk uzskaitītajām institūcijām: Jūs tām pilnībā uzticaties, drīzāk uzticaties, drīzāk neuzticaties vai pilnīgi neuzticaties?

		Pilnībā uzticos	Drīzāk uzticos	Drīzāk neuzticos	Pilnīgi neuzticos	Nezin/ NA
1	Valsts policija	1	2	3	4	8
2	Pašvaldības policija	1	2	3	4	8
3	Ceļu policija	1	2	3	4	8

2. Lūdzu, novērtējiet, cik droši vai nedroši jūs jūtaties Rīgā, izvēloties piemērotāko atbildi skalā „ļoti droši”, „drīzāk droši”, „ne droši, ne nedroši”, „drīzāk nedroši” vai „ļoti nedroši”!

		Ļoti droši	Drīzāk droši	Ne droši, ne nedroši	Drīzāk nedroši	Ļoti nedroši	nezin/ NA
1	Cik droši Jūs jūtaties, <b>atrodoties ārpus mājas Rīgā</b> dienas laikā?	1	2	3	4	5	8
2	Cik droši Jūs jūtaties, atrodoties ārpus mājas Rīgā pēc tumsas iestāšanās?	1	2	3	4	5	8
3	Cik droši Jūs jūtaties, <b>atrodoties mājās</b> dienas laikā?	1	2	3	4	5	8
4	Cik droši Jūs jūtaties, atrodoties mājās nakts laikā?	1	2	3	4	5	8
5	Cik droši Jūs jūtaties, <b>staigājot savas dzīvesvietas apkārtnē</b> dienas laikā?	1	2	3	4	5	8
6	Cik droši Jūs jūtaties, staigājot savas dzīvesvietas apkārtnē pēc tumsas iestāšanās?	1	2	3	4	5	8
7	Cik droši Jūs jūtaties, <b>staigājot pa pilsētas centru</b> dienas laikā?	1	2	3	4	5	8
8	Cik droši Jūs jūtaties, staigājot pa pilsētas centru pēc tumsas iestāšanās?	1	2	3	4	5	8
9	Cik droši Jūs jūtaties, <b>gaidot sabiedrisko transportu</b> dienas laikā?	1	2	3	4	5	8
10	Cik droši Jūs jūtaties, gaidot sabiedrisko transportu pēc tumsas iestāšanās?	1	2	3	4	5	8
11	Cik droši Jūs jūtaties, <b>pārvietojoties ar sabiedrisko transportu</b> pa Rīgu dienas laikā?	1	2	3	4	5	8
12	Cik droši Jūs jūtaties, pārvietojoties ar sabiedrisko transportu pa Rīgu pēc tumsas iestāšanās?	1	2	3	4	5	8

**3. Domājot par Rīgu, cik lielā mērā Jūs uztrauc tas, ka...**

		Nemaz neuztrauc	Drīzāk neuztrauc	Drīzāk uztrauc	Ļoti uztrauc	Neattiecas (nav automašīnas, velosipēda, nav bērnu u.c.)	Nezin/ NA
1	..varētu tikt apzagts Jūsu mājoklis	1	2	3	4		8
2	..varētu tikt izdemolēts, sabojāts vai (jaunprātīgi) aizdedzināts Jūsu īpašums Rīgā – māja, dzīvoklis vai saimniecības ēkas (garāža, šķūnītis, pagrabs vai tml.)	1	2	3	4		8
3	..varētu tikt nozagta, aizdzīta Jūsu automašīna	1	2	3	4	5	8
4	..varētu tikt uzlauzta vai izdemolēta, sadauzīta Jūsu automašīna	1	2	3	4	5	8
5	..varētu tikt nozagts Jūsu velosipēds	1	2	3	4	5	8
6	..Jūs varētu aplaupīt vai apzagt uz ielas	1	2	3	4		8
7	..Jums varētu fiziski uzbrukt nezināmas personas	1	2	3	4		8
8	..Jūs varētu apvainot, traucēt vai Jums varētu radīt kādas citas problēmas kaimiņi vai citi cilvēki, kas dzīvo Jūsu tuvumā	1	2	3	4		8
9	..Jūs varētu apvainot, traucēt vai Jums varētu radīt kādas citas problēmas narkomāni	1	2	3	4		8
10	..Jūs varētu apvainot, traucēt vai Jums varētu radīt kādas citas problēmas piedzērušies cilvēki	1	2	3	4		8
11	..Jūs varētu ciest ceļu satiksmes negadījumā agresīvu autovadītāju dēļ	1	2	3	4		8
12	..Jūs varētu ciest seksuālā uzbrukumā	1	2	3	4		8
13	..Jūs varētu sašaut vai sadurt, kad Jūs atrodaties publiskā vietā (piemēram, darbā, skolā, veikalā u.c.)	1	2	3	4		8
14	..Jūs varētu <b>apvainot</b> Jūsu ādas krāsas, tautības, rases, reliģijas vai seksuālās orientācijas dēļ	1	2	3	4		8
15	..Jums varētu <b>uzbrukt</b> Jūsu ādas krāsas, tautības, rases, reliģijas vai seksuālās orientācijas dēļ	1	2	3	4		8
16	..Jūsu bērnam/-iem varētu fiziski uzbrukt nezināmas personas, kamēr viņš/-i atrodas skolā vai bērnudārzā	1	2	3	4	5	8

**4. Vai pēdējā gada laikā Jūs vai kāds cits Jūsu ģimenes loceklis ir kļuvis par kāda nozieguma upuri?**

Jā	1	→ Pāriet pie jautājuma 5 → Pāriet pie nākamā jautājumu bloka
Nē	2	
Grūti pateikt / NA	8	

5.jautājumu uzdot tikai tiem, kas iepriekšējā jautājumā devušu atbildi JĀ

**5. Vai par to tika informēta policija?**

Jā	1
Nē	2
Grūti pateikt / NA	8

**SKDS**

sabiedriskās domas pētījumu centrs

---

Baznīcas iela 32-2, Rīga, Latvija, LV-1010

Tālr.: 67 312 876, fakss: 67 312 874

E-mail: [skds@skds.lv](mailto:skds@skds.lv)

[www.skds.lv](http://www.skds.lv)