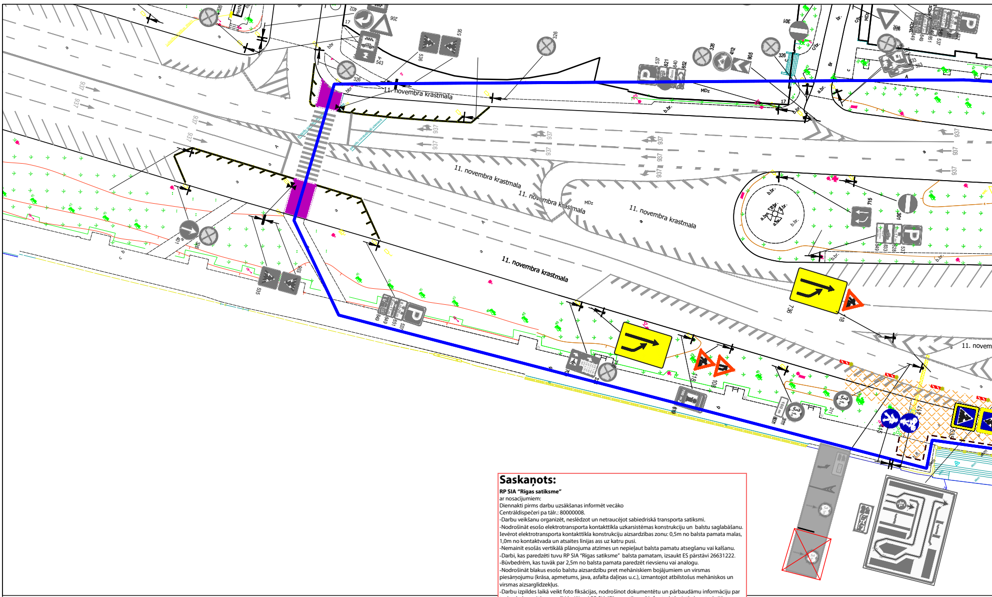
11. novembra krastmala
11. novembra krastmala
11. novembra krastmala
11. novembra krastmala
11. novembra krastmala
11. novembra krastmala
11. novem
MDz
MDz
937
b.br.
a.br.
535
536
326
301
537
849
851
733
718
108
311

Saskaņots:

RP SIA "Rīgas satiksme"
ar nosacījumiem:
Diennakti pirms darbu uzsākšanas informēt vecāko Centrāldispečeri pa tālr.: 80000008.

-Darbu veikšanu organizēt, neslēdzot un netraucējot sabiedriskā transporta satiksmi.

-Nodrošināt esošo elektrotransporta kontakttīkla uzkarsistēmas konstrukciju un balstu saglabāšanu. Ievērot elektrotransporta kontakttīkla konstrukciju aizsardzības zonu: 0,5m no balsta pamata malas, 1,0m no kontaktvada un atsaites līnijas ass uz katru pusi.

-Nemainīt esošās vertikālā plānojuma atzīmes un nepieļaut balsta pamatu atsegšanu vai kalšanu.

-Darbi, kas paredzēti tuvu RP SIA "Rīgas satiksme" balsta pamatam, izsaukt ES pārstāvi 26631222.

-Būvbedrēm, kas tuvāk par 2,5m no balsta pamata paredzēt rievsienu vai analogu.

-Nodrošināt blakus esošo balstu aizsardzību pret mehāniskiem bojājumiem un virsmas piesārņojumu (krāsa, apmetums, java, asfalta daļiņas u.c.), izmantojot atbilstošus mehāniskos un virsmas aizsarglīdzekļus.

-Darbu izpildes laikā veikt foto fiksācijas, nodrošinot dokumentētu un pārbaudāmu informāciju par to, ka darbu gaitā nav radīti bojājumi RP SIA "Rīgas satiksme" infrastruktūrai, tās konstrukcijām un saistītajiem elementiem.

-3 darba dienas pirms rakšanas darbu uzsākšanas saņemt atļauju darbu veikšanai RP SIA "Rīgas satiksme" elektrokabeļu aizsargjoslā, pieprasot saskanosana@rigassatiksme.lv.

-Diennakti pirms darbu uzsākšanas RP SIA "Rīgas satiksme" elektrokabeļu aizsargjoslā informēt RP SIA "Rīgas satiksme" pārstāvi.

-Darbi, kas saistīti ar zemes rakšanu esošā RP SIA "Rīgas satiksme" kabeļu aizsardzības zonā, jāveic bez rakšanas mehānismu pielietošanas. RP SIA "Rīgas satiksme" kabeļu līnijas izvietojumu un dziļumu precizēt darba gaitā atšurfējot.

-Visā būvniecības laikā nepieciešamības gadījumā nodrošināt piekļuvi RP SIA "Rīgas satiksme" kabelim.

-Visā būvniecības laikā, nepieciešamības gadījumā, nekavējoties jānodrošina brīva piekļuve RP SIA "Rīgas satiksme" darbiniekiem un to riteņtransportlīdzeļiem kontakttīkla konstrukciju profilaktisko un avārijas darbu veikšanai.

RP SIA "Rīgas Satiksme"
Mārtiņš Plataiskalns
parakstīts elektroniski
Vecākais inženierkomunikāciju
Piesaistes inženieris
12.10.2026

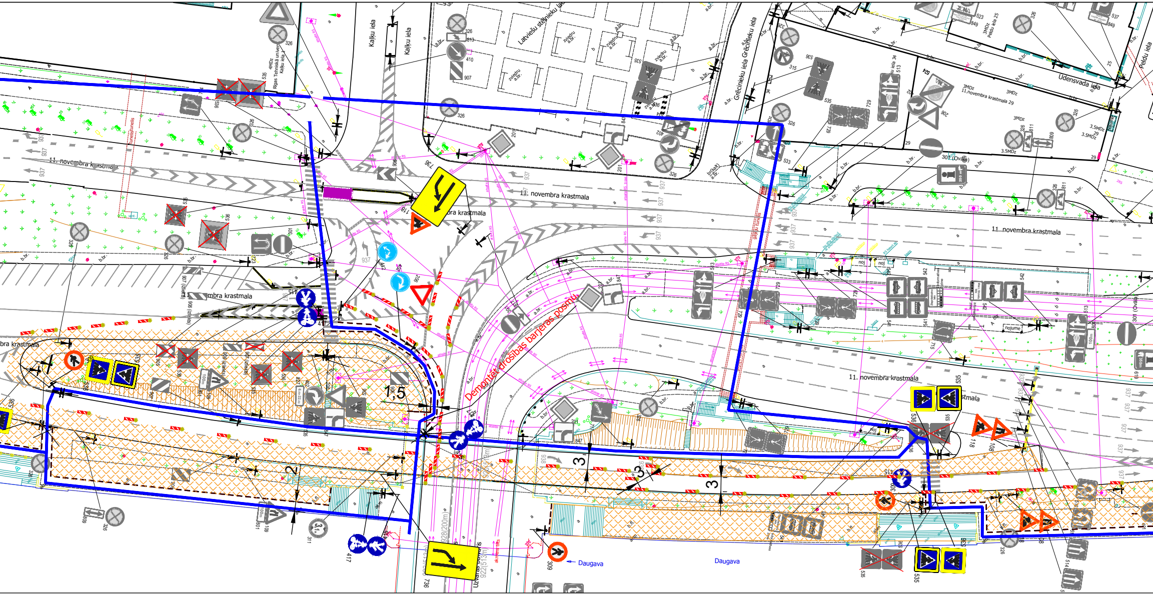
Kaļķu iela
Kaļķu iela
Latviešu strēlnieku iela
Grēcinieku iela
Grēcinieku iela
Peldu iela
Peldu iela 25
Ūdensvada iela
11. novembra krastmala
11. novembra krastmala
11.novembra krastmala 29
Rīgas Tehniskā universitāte Kaļķu iela 1
Kaļķu iela 34
tunelis
Demontēt drošības barjeras posmu
1,5
2
3
3
3
Daugava
Daugava
301 (Ovāls)
nojume
100m
937
326
535
536
847
729
513
118
108
417
309
736

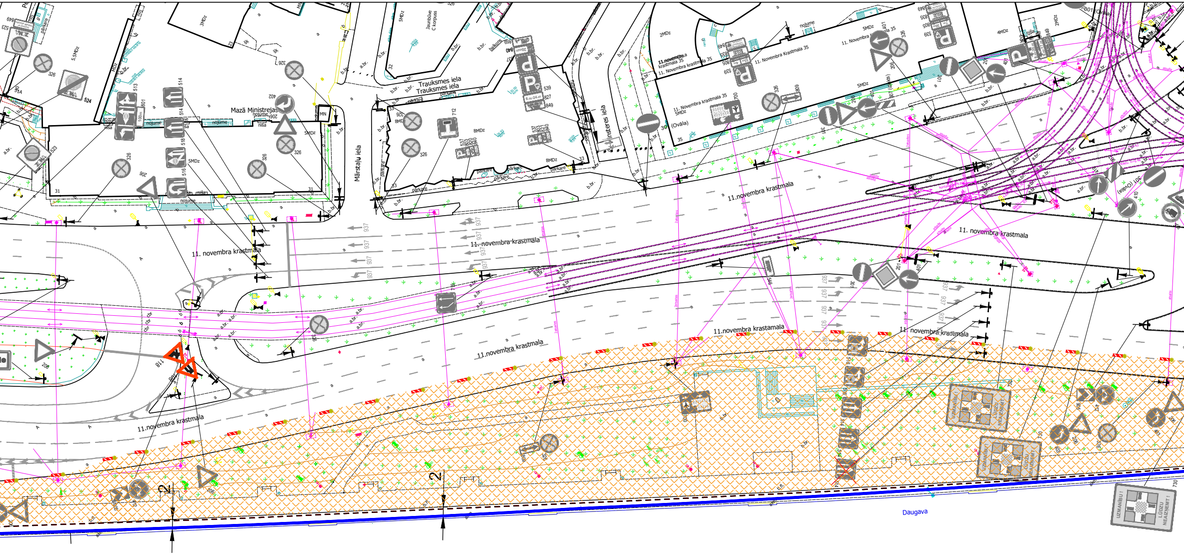
Mazā Ministrejas
Trauksmes iela
Mārstaļu iela
Minsteres iela
11. novembra krastmala
11. Novembra Krastmala 35
11.novembra krastamala
Daugava
UZMANĪBU!
LŪDZU NEAIZNEMT!
2
118

NOSACĪTIE APZĪMĒJUMI

Palīgbarjeras	Palīgbarjera
☀☀☀	Norobežojuma barjeras Nr. 910 vai Nr. 911 aprīkotas vismāz ar trīm signālugunīm (dzeltena)
✱✱✱✱✱	Norobežojuma barjeras Nr. 912 aprīkotas vismāz ar piecam signālugunīm (sarkanas)
↘	Ceļa zīmes balsta uzstādīšanas vieta
⚠ 118	Ceļa zīme un to numurs
🟥	Darba zona
▬	Iespejamais apbraucamais ceļš
☼	Garennorobežojums: divpusīgie vadstatņi Nr. 908/909; maksimāli 5m attālumā cits no cita. Divpusīgs signāluguns (dzeltens) uz katra otrā vadstatņa.
△ 123	Esošā ceļa zīme un to numurs

PIEZĪMES

1. Ceļa zīmes uzstādīt atbilstoši LVS 77:2016 "Ceļa zīmes" un MK Nr. 421 "Noteikumi par darba vietu aprīkošanu uz ceļiem" prasībām.
2. Aprīkot būvberdres ar norobežojošām barjeram.
3. Nodrošināt iedzīvotāju un operatīvā transporta piekļūšanu slēgta posma objektiem.
4. Darbu veicējs SIA "Pillar Contractor" ierīko norobežojošās barjeras un tās apkalpo, mainot ceļa darbu vietas robežas, nodrošinot aprīkojuma atbilstošu izvietojumu.
5. SIA "Pillar Contractor" atbildīgais būvdarbu vadītājs - Uldis Jerkins tālr. 26699874.
6. Shēmas darbības sākums saskaņā ar būvdarbu kalendāro grafiku no 08.09.2026 līdz 31.12.2026.
7. Pēc būvdarbu pabeigšanas pagaidu ceļa aprīkojums tiek demontēts.
8. Nodrošināt piekļūšanu objektiem slēgtā posma zonā. Pirms darbu uzsākšanas informēt objektu īpašniekus par ielas posma slēgšanas grafiku un braukšanas apgrūtinājumiem.
9. Norobežojuma barjeras Nr. 912 uzstādīt pirms satiksmei slēgtajiem ceļa darbu posmiem.
   Lietot vadstatņus (Nr. 908, 909) vai barjeras (Nr. 910, 911) darbu vietas norobežošanai no braukt
   Izmantot palīgbarjeras vai signāllentes gājēju norobežošanai no darbu zonas.
10. Atsevišķās situācijās, īslaicīgu darbu veikšanas vai organizācijas shēmu pārkārtošanas brīdī, esošās satiksmes organizācijas shēmas uz neilgu laiku tiks koriģētas.m.

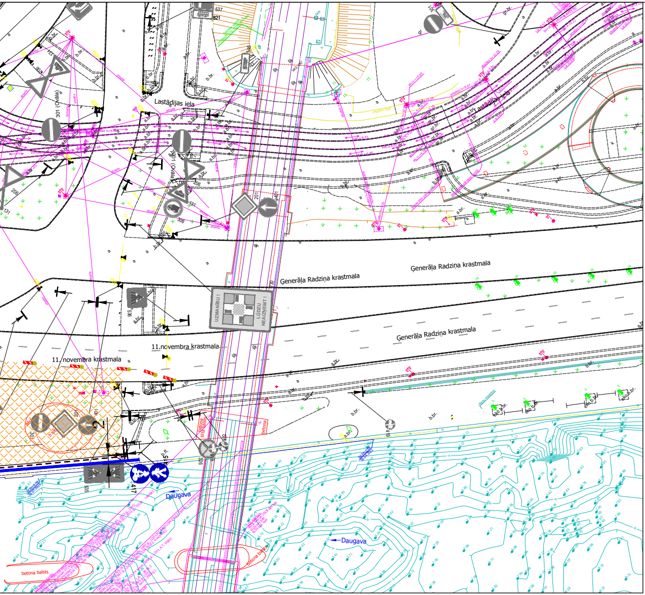
Lastādijas iela
Lastādijas iela
Ģenerāla Radziņa krastmala
Ģenerāla Radziņa krastmala
Ģenerāla Radziņa krastmala
11.novembra krastmala
11. novembra krastmala
UZMANĪBU!
LŪDZU NEAIZŅEMT!
Daugava
Daugava
betona balsts
betona balsts
301 (Ovāla)
301 (Ovāla)
b.br.
a.br.

Shēma derīga ievērojot Ministru kabineta 2001.gada 2.oktobra noteikumus Nr.421 „Noteikumi par darba vietu aprīkošanu uz ceļiem"

Shēma ir Darbu veikšanas atļaujas neatņemama sastāvdaļa

Rīgas valstspilsētas pašvaldības
Ārtelpas un mobilitātes departamenta
Satiksmes organizācijas un kustības drošības nodaļas satiksmes organizācijas speciālists
A. Smilga

12.10.2026.

ves.

Shēma Nr.4-1

Saava-LV

SIA "Saava-LV", Alises iela 2^{a}, Rīga LV 1046
Vien.reģ.Nr 40103129768, PVN Nr LV 40103129768
Tālr.: 7312227, 7613303 Fakss: 7311550
Būvkomersanta reģistrācijas Nr 3620-R

Pasūtītājs: SIA Pillar Contractor

Objekts: Veloceļš "Centrs - Ķengarags - Rumbula – Dārziņi" Posms 1

Stadija	Marka	Lapas Nr
TP	GT	1

Sastādīja | I. Karcevs | 01.10.2026
mob. 29784047
e-pasts: ikarcevs@gmail.com

Ceļu satiksmes organizēšanas tehnisko līdzekļu uzstādīšanas shēma

Bez mēroga