Ceļu satiksmes tehnisko līdzekļu izvietojuma shēma

Darbuzņēmējs,atbildīga persona: SIA CBF "Ļ-KO" ☎ 29269877

Darba izpildes laiks: _____

Pielikums
Rīgas valstspilsētas pašvaldības Ārtelpas un mobilitātes departamenta direktora rīkojumam
"Par satiksmi Biķernieku ielas un Burtnieku ielas krustojumā"

Saskaņots:
RP SIA "Rīgas satiksme"
ar nosacījumiem:
Divas diennaktis pirms darbu uzsākšanas informēt vecāko Centrāldispečeri pa tālr.: 80000008.
-Darbus paredzēt no plkst. 00:10-5:00, piektdienas un sestdienas naktīs darbus neparedzēt.
-Darbu veikšanu organizēt, neslēdzot un netraucējot sabiedriskā transporta satiksmi.
-Nodrošināt esošo elektrotransporta kontakttīkla uzkarsistēmas konstrukciju saglabāšanu ievērot elektrotransporta kontakttīkla konstrukciju aizsardzības zonu: 1,0m no kontaktvada un atsaites līnijas ass uz katru pusi.
-Nodrošināt drošu trolejbusu kustību izmantojot kontakttīklus. (Gadījumā, ja kontakttīkls atrodas virs darba zonas, jānodrošina, lai attālums no darba zonas malas līdz tālākajam kontakttīkla vadam nepārsniegtu 2,5 metrus).
-Visā būvniecības laikā, nepieciešamības gadījumā, nekavējoties jānodrošina brīva piekļuve RP SIA "Rīgas satiksme" darbiniekiem un to riteņtransportlīdzekļiem kontakttīkla konstrukciju profilaktisko un avārijas darbu veikšanai.
RP SIA "Rīgas Satiksme"
Mārtiņš Plataiskalns
parakstīts elektroniski
Vecākais inženierkomunikāciju
Piesaistes inženieris

07.09.2026.

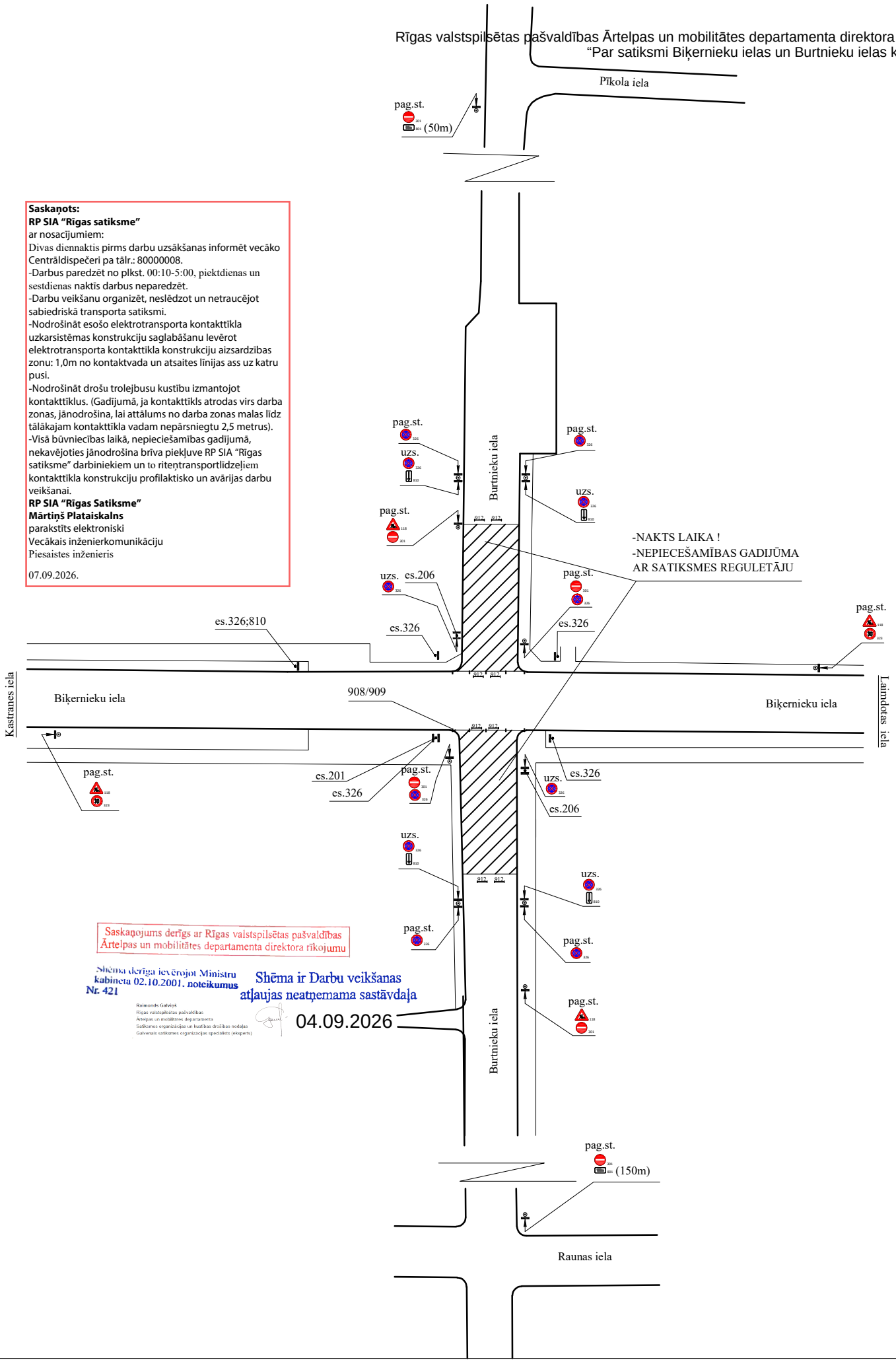

Saskaņojums derīgs ar Rīgas valstspilsētas pašvaldības Ārtelpas un mobilitātes departamenta direktora rīkojumu

Shēma derīga ievērojot Ministru kabineta 02.10.2001. noteikumus Nr. 421

Raimonds Galvins
Rīgas valstspilsētas pašvaldības
Ārtelpas un mobilitātes departamenta
Satiksmes organizācijas un kustības drošības nodaļas
Galvenais satiksmes organizācijas speciālists (eksperts)

Shēma ir Darbu veikšanas atļaujas neatņemama sastāvdaļa

04.09.2026