Pielikums
Rīgas valstspilsētas pašvaldības Ārtelpas un mobilitātes
departamenta direktora rīkojumam "Par satiksmi Meža ielā"

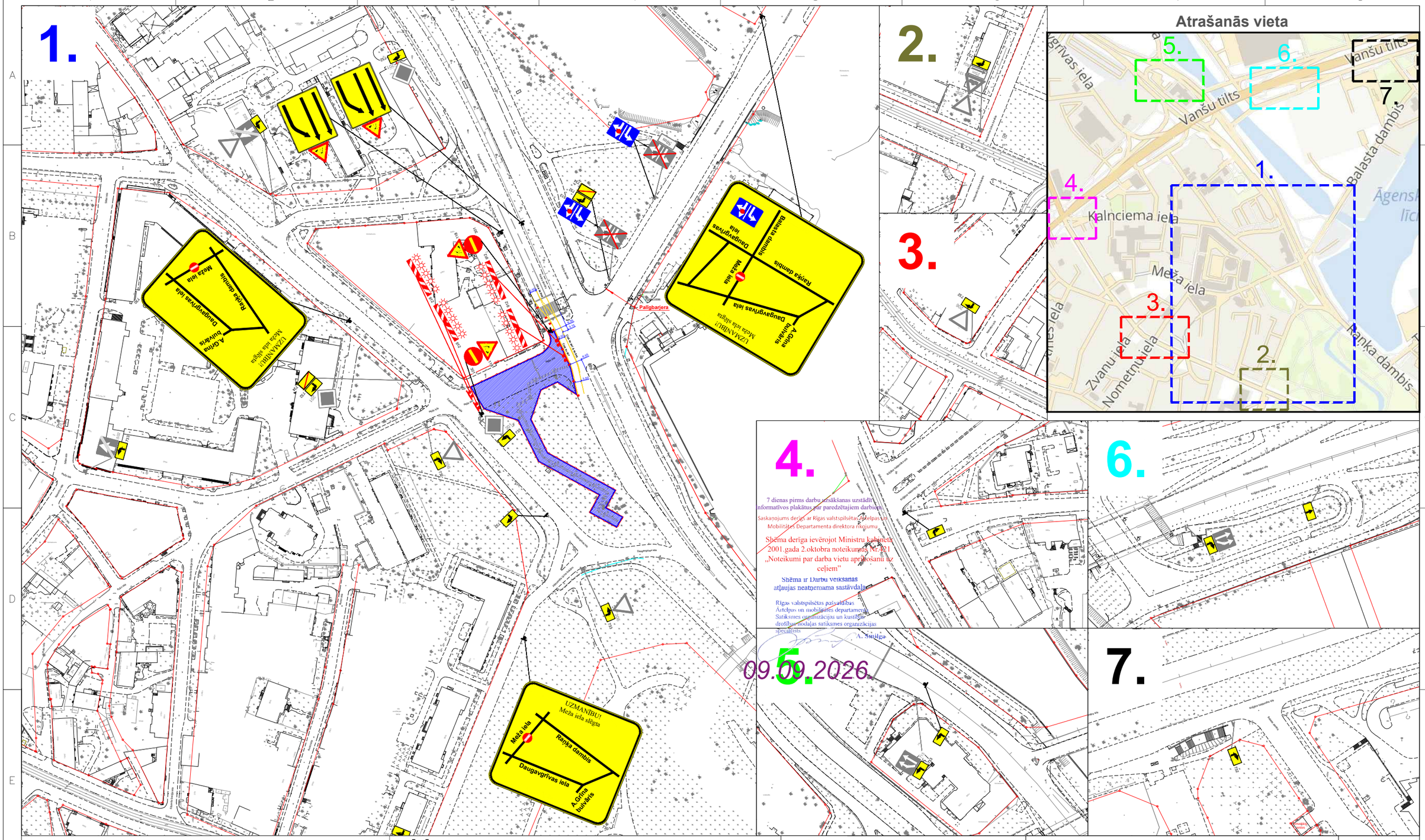

PIEZĪMES:
* Ceļa zīmes uzstādīt atbilstoši LVS 77:2016 "Ceļa zīmes. 2. daļa: Uzstādīšanas noteikumi" un LVS 77:2014 "Ceļa zīmes. 3. daļa: Tehniskās prasības"
* Ceļa vertikālos apzīmējumus uzstādīt atbilstoši LVS 85
* Darba vietas aprīkošanas shēma izstrādāta atbilstoši MK noteikumiem Nr.421
* Mainot ceļa darbu vietas robežas, nodrošināt aprīkojumam atbilstošu izvietojumu. Lietot vadstatņus vai barjeras, ja nepieciešams, lai darba vietu norobežotu no brauktuves
* Nodrošināt esošo ceļa zīmju redzamību, kā arī to pārcelšanu, ja nepieciešams
* Darbu veicējam ir tiesības regulēt satiksmi darbu veikšanas laikā, ja rodas neparedzēti apstākļi, kurus ar darba vietas aprīkojuma shēmā esošajiem tehniskajiem līdzekļiem nav iespējams nekavējoties novērst (piemēram, maiņvirziena kustības optimāla organizēšana sastrēgumu stundās, īslaicīgu apbraukšanas virzienu norādīšana gar kādas tehnoloģiskas operācijas vietu)

APZĪMĒJUMI:

Esošā ceļa zīme pārceļama vai aizsedzama	513	Esošā ceļa zīme	206
Uzstādāmā pagaidu ceļa zīme	118	Būvdarbu zona norobežota ar mobilo žogu	
Pagaidu ceļa zīmes stabs		Esošs apgaismojuma vai luksofora stabs	
Esošais ceļa zīmes stabs			
Vadstatņa stats		CHA Nr.947 & Nr.948	

EL CAMINO
• Ceļa zīmju saskaņošana un uzstādīšana
• Horizontālā apzīmējuma uzklāšana
• Ceļa aprīkošana ar tehniskajiem līdzekļiem
+371 22022518 info@elcamino.lv
www.elcamino.lv

	Nosaukums	Paraksts	Datums
Izstrādāja	SIA "El Camino" Renārs Brālis		09.09.2026.
Darbu veicējs	SIA "Euro Trans Plus", atbildīgais darbu vadītājs Andrejs Zagdajs, tālr. 28844175		09.09.2026.

Pasūtītājs: SIA "Euro Trans Plus" — — —

Objekts: Siltumtīklu būvniecības darbi Rīgā, Daugavgrīvas ielā, Meža ielā un Raņķa dambī

Stadija: –

Lapas nosaukums: Pagaidu ceļu satiksmes organizācijas tehnisko līdzekļu aprīkošanas shēma siltumtīklu būvniecības darbiem Rīgā, Daugavgrīvas ielā, Meža ielā un Raņķa dambī - **3.ETAPS**

Lapa: 1

Mērogs: – – –

Lapas: 1

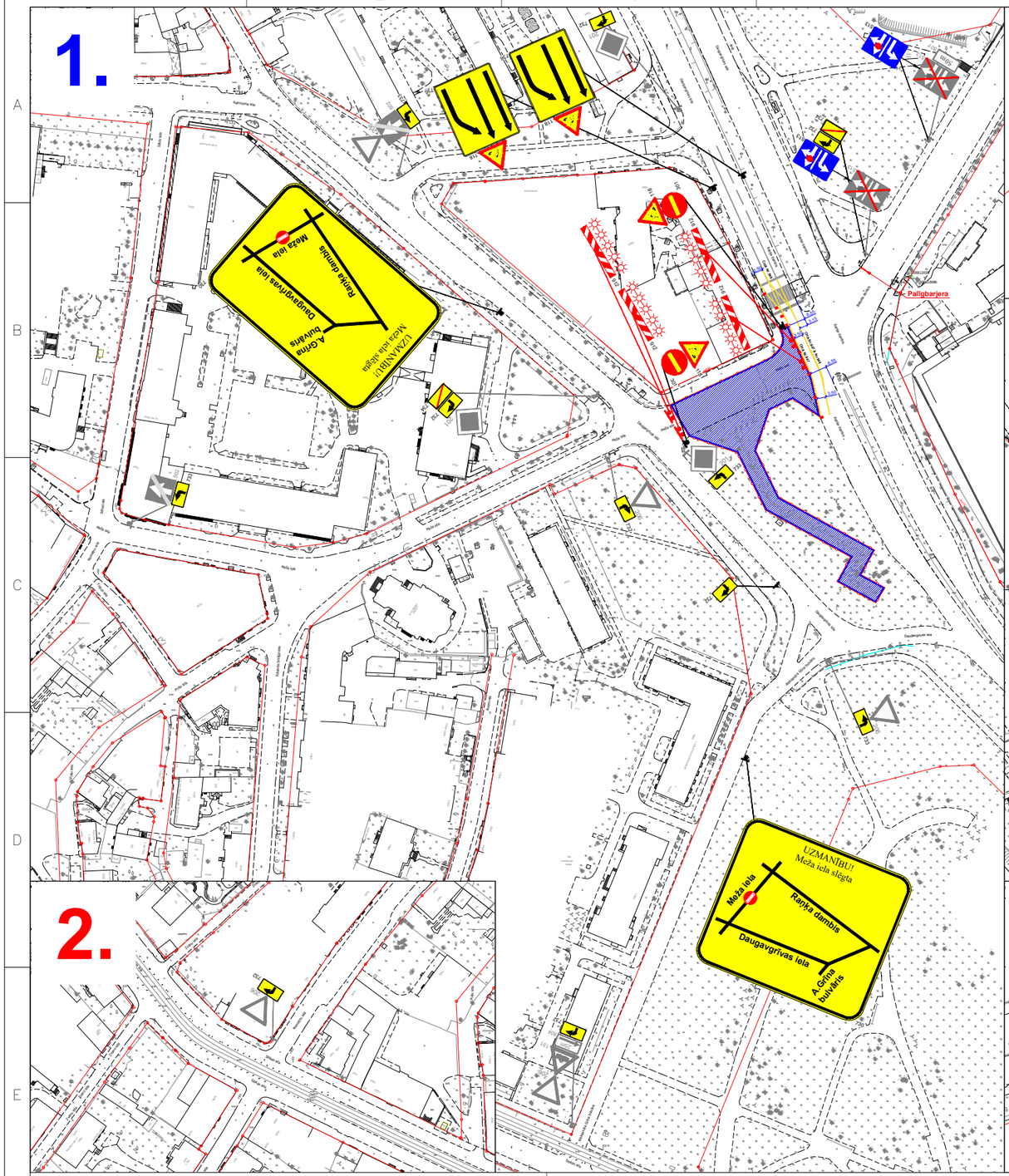

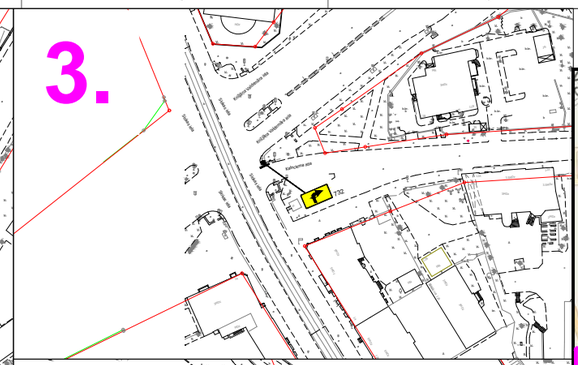

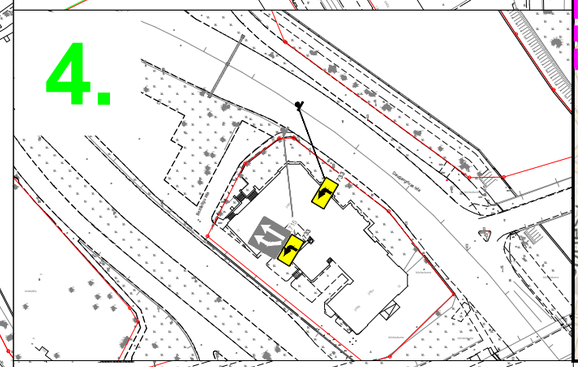

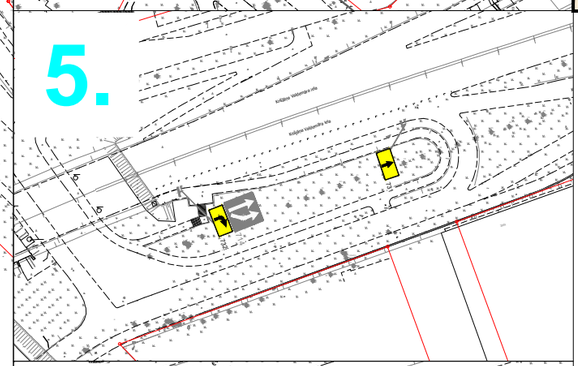

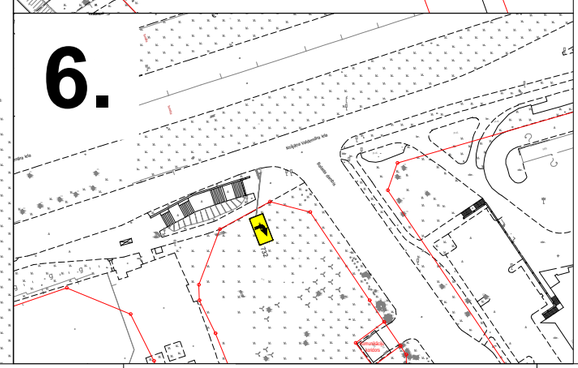

Atrašanās vieta

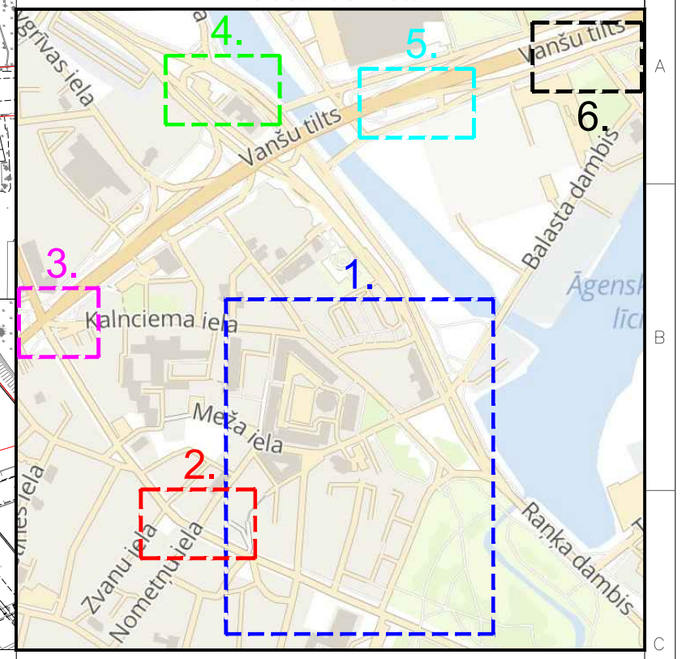

Saskaņots:
RP SIA "Rīgas satiksme"
ar nosacījumiem:
Diennakti pirms darbu uzsākšanas informēt vecāko
Centrāldispečeri pa tālr.: 80000008.
-Darbu veikšanu organizēt, neslēdzot un netraucējot sabiedriskā transporta satiksmi. Nodrošināt netraucētu trolejbusu kustību, izmantojot konatkttīklu.
-Nodrošināt esošo elektrotransporta kontakttīkla uzkarsistēmas konstrukciju un balstu saglabāšanu ievērot elektrotransporta kontakttīkla konstrukciju aizsardzības zonu: 0,5m no balsta pamata malas, 1,0m no kontaktvada un atsaites līnijas ass uz katru pusi.
-Nemainīt esošās vertikālā plānojuma atzīmes un nepieļaut balsta pamatu atsegšanu vai kalšanu.
-Visā būvniecības laikā, nepieciešamības gadījumā, nekavējoties jānodrošina brīva piekļuve RP SIA "Rīgas satiksme" darbiniekiem un to riteņtransportlidzeļiem kontakttīkla konstrukciju profilaktisko un avārijas darbu veikšanai.
RP SIA "Rīgas Satiksme"
Mārtiņš Plataiskalns
parakstīts elektroniski
Vecākais inženierkomunikāciju
Piesaistes inženieris
21.08.2026.

PIEZĪMES:
* Ceļa zīmes uzstādīt atbilstoši LVS 77:2016 "Ceļa zīmes. 2. daļa: Uzstādīšanas noteikumi" un LVS 77:2014 "Ceļa zīmes. 3. daļa: Tehniskās prasības"
* Ceļa vertikālos apzīmējumus uzstādīt atbilstoši LVS 85
* Darba vietas aprīkošanas shēma izstrādāta atbilstoši MK noteikumiem Nr.421
* Mainot ceļa darbu vietas robežas, nodrošināt aprīkojumam atbilstošu izvietojumu. Lietot vadstatņus vai barjeras, ja nepieciešams, lai darba vietu norobežotu no brauktuves
* Nodrošināt esošo ceļa zīmju redzamību, kā arī to pārcelšanu, ja nepieciešams
* Darbu veicējam ir tiesības regulēt satiksmi darbu veikšanas laikā, ja rodas neparedzēti apstākļi, kurus ar darba vietas aprīkojuma shēmā esošajiem tehniskajiem līdzekļiem nav iespējams nekavējoties novērst (piemēram, maiņvirziena kustības optimāla organizēšana sastrēgumu stundās, īslaicīgu apbraukšanas virzienu norādīšana gar kādas tehnoloģiskas operācijas vietu)

APZĪMĒJUMI:

Esošā ceļa zīme pārceļama vai aizsedzama	513	Esošā ceļa zīme	206
Uzstādāmā pagaidu ceļa zīme	118	Būvdarbu zona norobežota ar mobilo žogu	
Pagaidu ceļa zīmes stabs		Esošs apgaismojuma vai luksofora stabs	
Esošais ceļa zīmes stabs			
Vadstatņa stats		CHA Nr.947 & Nr.948	

EL CAMINO
• Ceļa zīmju saskaņošana un uzstādīšana
• Horizontālā apzīmējuma uzklāšana
• Ceļa aprīkošana ar tehniskajiem līdzekļiem
+371 22022518 info@elcamino.lv
www.elcamino.lv

	Nosaukums	Paraksts	Datums
Izstrādāja	SIA "El Camino" Renārs Brālis		21.08.2026.
Darbu veicējs	SIA "Euro Trans Plus", atbildīgais darbu vadītājs Andrejs Zagdajs, tālr. 28844175		21.08.2026.

Pasūtītājs: SIA "Euro Trans Plus" — — —

Objekts: Siltumtīklu būvniecības darbi Rīgā, Daugavgrīvas ielā, Meža ielā un Raņķa dambī

Stadija: —

Lapas nosaukums: Pagaidu ceļu satiksmes organizācijas tehnisko līdzekļu aprīkošanas shēma siltumtīklu būvniecības darbiem Rīgā, Daugavgrīvas ielā, Meža ielā un Raņķa dambī - **3.ETAPS**

Lapa: 1

Mērogs: — — —

Lapas: 1