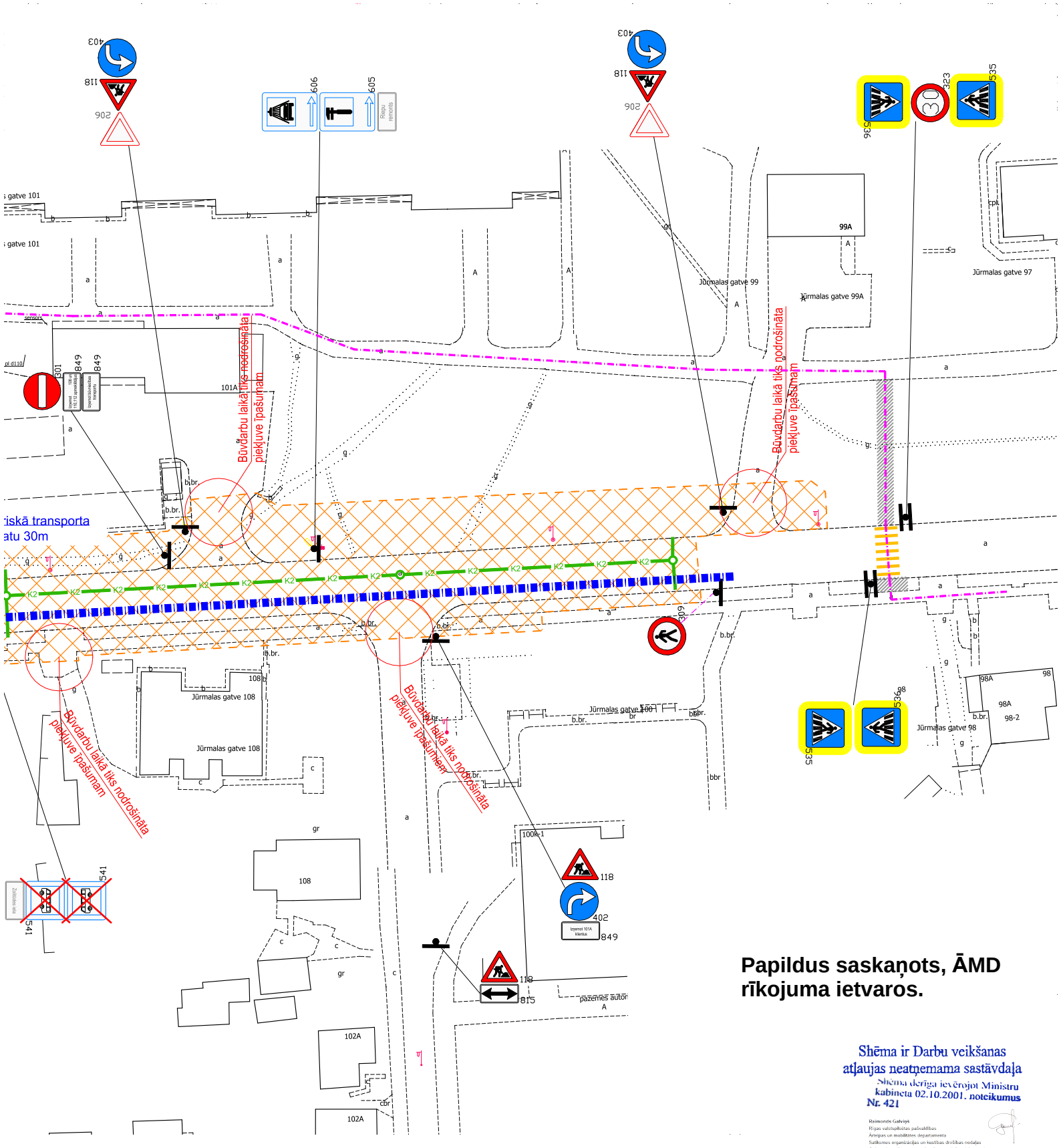

Papildus saskaņots, ĀMD rīkojuma ietvaros.

Shēma ir Darbu veikšanas atļaujas neatņemama sastāvdaļa

Shēma derīga ievērojot Ministru kabineta 02.10.2001. noteikumus Nr. 421

Raimonds Galviņš
Rīgas valstspilsētas pašvaldības
Ārējās un mobilitātes departamenta
Satiksmes organizācijas un kustības drošības nodaļas
Galvenais satiksmes organizācijas speciālists (eksperts)

09.06.2026