SATIKSMES ORGANIZĒŠANAS SHĒMA BŪVDARBU I. KĀRTAI

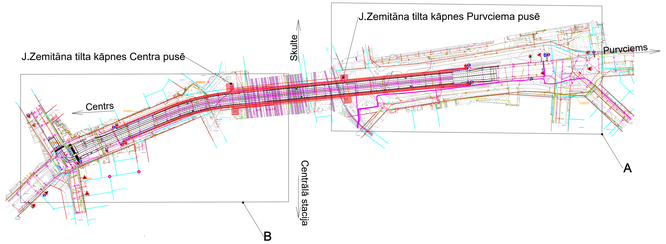

MEZGLS A

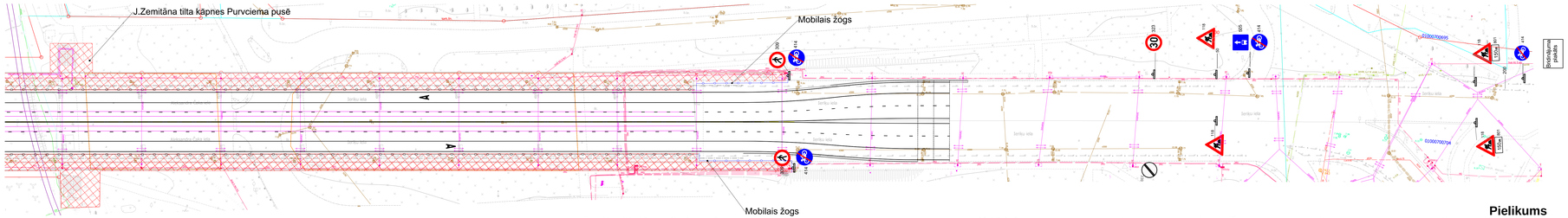

Pielikums
Rīgas valstspilsētas pašvaldības Ārtelpas un mobilitātes departamenta direktora rīkojumam
"Par satiksmi uz Jorģa Zemitāna tilta"

MEZGLS B

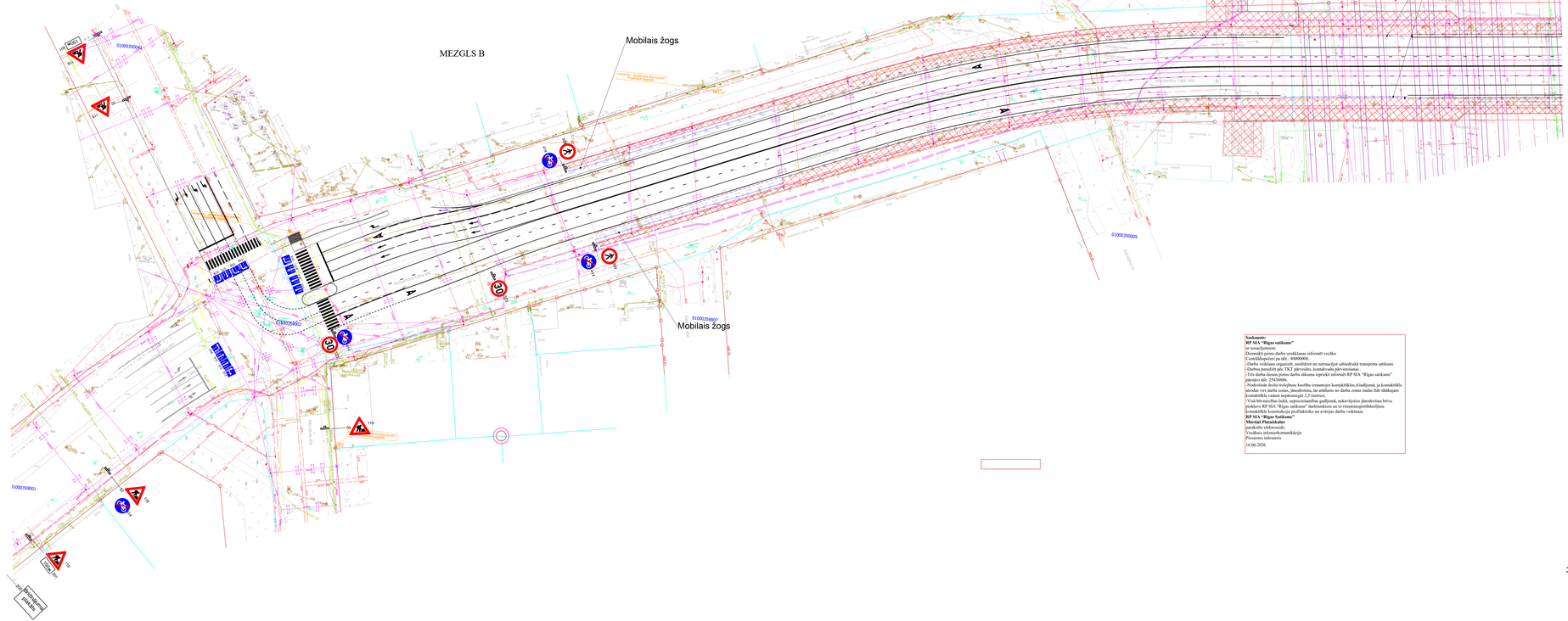

Bridinājuma plakats

Saskaņots:
RP SIA "Rīgas satiksme"
ar nosacījumiem
Domāsim pirms darba uzsākšanas informēt vecāko
Centrālāspolicist pa tālr. 80000008.
-Darbu veikšanu organizēt, neiešķirot un netraucējot sabiedrisko transporta satiksmi.
-Darbus paredzēt pēc TKT pārvietošanas, kontrolsadu pārvietošana .
-Trīs darba dienas pirms darba sākuma iepriekš informēt RP SIA "Rīgas satiksme" pārstāvi tālr. 25430600.
-Nodrošināt drošu braukšanu kustību izmantojot kontaktlīkla (Gadījumā, ja kontaktlīkla balsti ietilpst darba zonā, jānodrošina, lai attālums no darba zonas malas līdz tālākajam kontaktlīkla vadam nepārsniegtu 2,5 metrus).
-Vietā būvniecības laikā, nepieciešamības gadījumā, nekavējoties jānodrošina beva piekļuve RP SIA "Rīgas satiksme" darbiniekiem un to rīcēnspēju ar kontaktlīkla konstrukciju profilaktisko un avārijas darbu veikšanai.
RP SIA "Rīgas Satiksme"
Mārtiņš Platnieksbs
parakstīts elektroniski
Vecākais inženierkomunikācijs
Pārsaistes inženiers
16.06.2026.

Saskaņots Rīgas pašvaldības Īpašuma un Būvniecības Departamenta vārdā ar vēstuli
Rīdzes ir Daļu vārdam
Rīgas pašvaldības Īpašuma un Būvniecības Departamenta Inženiertehnisko tīklu un ceļu projektēšanas nodaļas vadītājs
Nr. 421
Rīgas pašvaldības pārvaldes darbinieka darba vietas adrese: Krišjāņa Valdemāra iela 5, Rīga, LV-1010, Latvija, tālr. 67026111, e-pasta adrese: riga@riga.lv
J. Ķīmelis
16.06.2026.

PIEZĪMES:

1. Shēma sastādīta pamatojoties uz LR ministru kabineta noteikumiem Nr.421 - "Noteikumi par darba vietu aprīkošanu uz ceļiem".
2. Ceļa zīmes izgatavojamas un uzstādāmas saskaņā ar LVS 77 "Ceļa zīmes"
3. Ceļa zīmes plānā ir izvietotas shematiski.
4. Visi izmēri doti mm, kur nav norādīts citādi.

TILTS Šķūņu iela 16, Rīga, LV-1005, Latvija. Tālr. 67467919, faksa: (371) 67469100 www.tilts.lv			Projekta nos.	J. Zemitāna tilta pārbūve	Izmaiņu versija
			Projekta nr.	SO-33	
Izpildītājs	Vārds,Uzvārds	Paraksts	Posms/Daļa/Nr.		
RTD pr.	A. Firsojevs		Satiksmes organizēšanas shēma		Stadija DD
Pārbaudē.					Lapa/Lapas 1/1
Pārbaudē.					
Izstrādā.	S. Belousova				
Datums	06.2026				

C:\Users\Svetlana.Belousova\TILTS, SIA\PTO - Documents\Objekti\Objekti 2024\J.Zemitāna tilta pārbūve\2_Ģeoplexx DVP\2.2. v processe izstrādes\SO_33_Zemitani_11.06.dwg