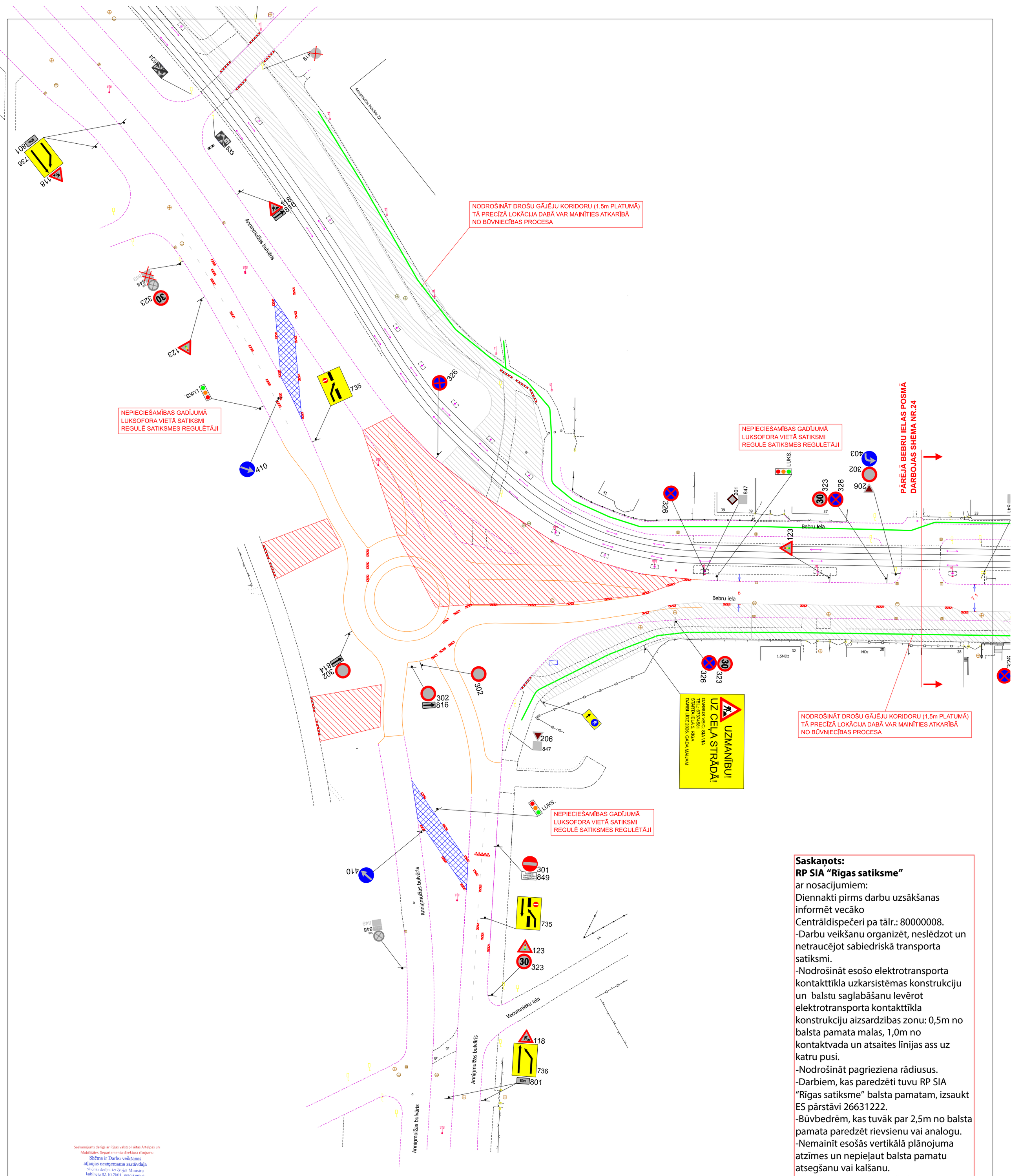

Saskaņots derīgs ar Rīgas valstspilsētas Ārtelpas un Mobilitātes Departamenta direktora rīkojumu
Shēma ir Darbu veikšanas atļaujas neatņemama sastāvdaļa
Shēma derīga ievērojot Ministru kabineta 02.10.2001. noteikumus Nr. 421
Rīgas valstspilsētas pašvaldības Ārtelpas un mobilitātes departamenta Satiksmes organizācijas un kustības drošības nodaļas satiksmes organizācijas speciālists
A.Šmilga
27.05.2026.

BIS lietas Nr.: BIS-BL-743111-106878

SHĒMAS NR.	SATIKSMES ORGANIZĀCIJAS IZSTRĀDĀTĀJS:				PASŪTĪTĀJS:
45. 2026	KMK SIA KMK PROJEKTS info@kmkprojekts.lv				SIA VIA tel.: 26266750 via@via.com.lv
		UZVĀRDS	PARAKSTS	DATUMS	OBJEKTS: REĢIONĀLAS UN PILSĒTAS NOZĪMES VELO INFRASTRUKTŪRAS IZVEIDE MARŠRUTĀ RĪGA - BABĪTE - PIŅĶI
RASĒJA	SIA KMK PROJEKTS	M.KRIŽEVICS			
PĀRBAUDĪJA	SIA KMK PROJEKTS	R.KASŅIKOVSKIS			RASĒJUMS: DARBA VIETAS APRĪKOJUMA SHĒMA REMONTDARBU LAIKĀ

- NODROŠINĀT PIEKĻUVI ĪPAŠUMIEM DROŠI ŠĶĒRSOJOT REMONTDARBU ZONU
- GĀJĒJU KORIDORA PLATUMS 1.5m (NOROBEŽOTS AR PALĪGBARJERĀM)
- VISAS CEĻA ZĪMES, KAS IR PRETRUNĀ AR PAGAIDU SATIKSMES ORGANIZĀCIJU TIEK AIZSEGTAS, VAI DEMONTĒTAS
- NODROŠINĀT VISA VEIDA SATIKSMI
- DARBU VIETU APRĪKOT ATBILSTOŠI MK NOTEIKUMIEM NR.421
- DARBU VIETU APRĪKOT AR VADSTATŅIEM / PALĪGBARJERĀM
- DARBU TERMIŅŠ - SASKAŅĀ AR BŪVDARBU GRAFIKU
- VEICAMIE DARBI - VELO INFRASTRUKTŪRAS IZBŪVE, BRAUKTUVES REMONTDARBI
- ATBILDĪGAIS PAR DARBU VIETAS APRĪKOJUMU: MAREKS KRŪMIŅŠ (BŪVDARBU VADĪTĀJS) tel.: 26266750

DARBU ZONA
PAGAIDU BRAUKTUVE
206 ESOŠA CEĻAZĪME
118 UZSTĀDĀMA CEĻAZĪME
GĀJĒJU MARŠRUTS
SABIEDRISKĀ TRANSPORTA MARŠRUTS

Saskaņots:
RP SIA "Rīgas satiksme"
ar nosacījumiem:
Diennakti pirms darbu uzsākšanas informēt vecāko Centrāldispečeri pa tālr.: 80000008.
-Darbu veikšanu organizēt, neslēdzot un netraucējot sabiedriskā transporta satiksmi.
-Nodrošināt esošo elektrotransporta kontakttīkla uzkarsistēmas konstrukciju un balstu saglabāšanu levērot elektrotransporta kontakttīkla konstrukciju aizsardzības zonu: 0,5m no balsta pamata malas, 1,0m no kontaktvada un atsaites līnijas ass uz katru pusi.
-Nodrošināt pagrieziena rādiusus.
-Darbiem, kas paredzēti tuvu RP SIA "Rīgas satiksme" balsta pamatam, izsaukt ES pārstāvi 26631222.
-Būvbedrēm, kas tuvāk par 2,5m no balsta pamata paredzēt rievsienu vai analogu.
-Nemainīt esošās vertikālā plānojuma atzīmes un nepieļaut balsta pamatu atsegšanu vai kalšanu.
- Nodrošināt blakus esošo balstu aizsardzību pret mehāniskiem bojājumiem un virsmas piesārņojumu (krāsa, apmetums, java u.c.), izmantojot atbilstošus mehāniskos un virsmas aizsarglīdzekļus.
-Visā būvniecības laikā, nepieciešamības gadījumā, nekavējoties jānodrošina piekļuve RP SIA "Rīgas satiksme" darbiniekiem un transportam kontakttīkla konstrukciju profilaktisko un avārijas darbu veikšanai.
RP SIA "Rīgas Satiksme"
Mārtiņš Plataiskalns
parakstīts elektroniski
Vecākais inženierkomunikāciju Piesaistes inženieris
27.05.2026.