

Pielikums
Rīgas valstspilsētas pašvaldības Ārtpas un mobilitātes departamenta direktora rīkojumam
"Par satiksmi Augusta Deglava ielas un Nīcgales ielas krustojumā"

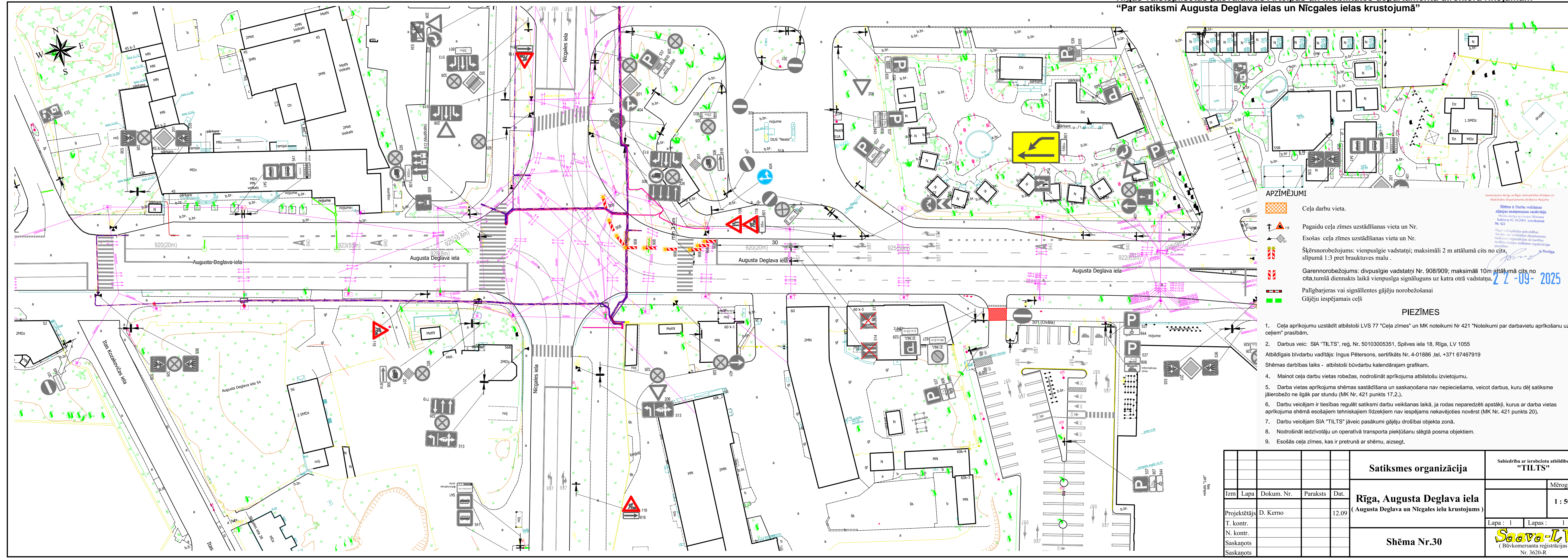

APZĪMĒJUMI

- Ceļa darbu vieta.
- Pagaidu ceļa zīmes uzstādīšanas vieta un Nr.
- Esošās ceļa zīmes uzstādīšanas vieta un Nr.
- Šķērsnorobežojums: vienpusēgie vadstāpņi; maksimāli 2 m attālumā cits no cita, slīpumā 1:3 pret brauktuves malu.
- Garennorobežojums: divpusējie vadstāpņi Nr. 908/909; maksimāli 10m attālumā cits no cita, tumšā diennakts laikā vienpusīga signāllugus uz katru otru vadstāpni.
- Palīgbarjeras vai signāllentes gājēju norobežošanai
- Gājēju iespējams ceļš

PIEZĪMES

1. Ceļa aprikojumu uzstādīt atbilstoši LVS 77 "Ceļa zīmes" un MK noteikumi Nr 421 "Noteikumi par darbavietu aprikošanu uz ceļiem" prasībām.
2. Darbu veic: SIA "TILTS", reģ. Nr. 50103005351, Spilves iela 18, Rīga, LV 1055
Atbildīgais būvdarbu vadītājs: Ingus Pētersons, sertifikāts Nr. 4-01886, tel. +371 67467919
Shēmas darbības laiks - atbilstoši būvdarbu kalendārajam grafikam.
4. Mainot ceļa darbu vietas robežas, nodrošināt aprikojuma atbilstošu izvietojumu.
5. Darba vietas aprikojuma shēmas sastādīšana un saskaņošana nav nepieciešama, veicot darbus, kuru dēļ satiksme jāierobežo ne ilgāk par stundu (MK Nr. 421 punkts 17.2.).
6. Darbu veicējam ir tiesības regulēt satiksmi darbu veikšanas laikā, ja rodas neparedzēti apstākļi, kurus ar darba vietas aprikojuma shēmā esošajiem tehniskajiem līdzekļiem nav iespējams nekavējoties novērst (MK Nr. 421 punkts 20).
7. Darbu veicējam SIA "TILTS" jāveic pasākumi gājēju drošībai objekta zonā.
8. Nodrošināt iedzīvotāju un operatīvā transporta piekļūšanu slēgtā posma objektiem.
9. Esošās ceļa zīmes, kas ir pretrunā ar shēmu, aizsegt.





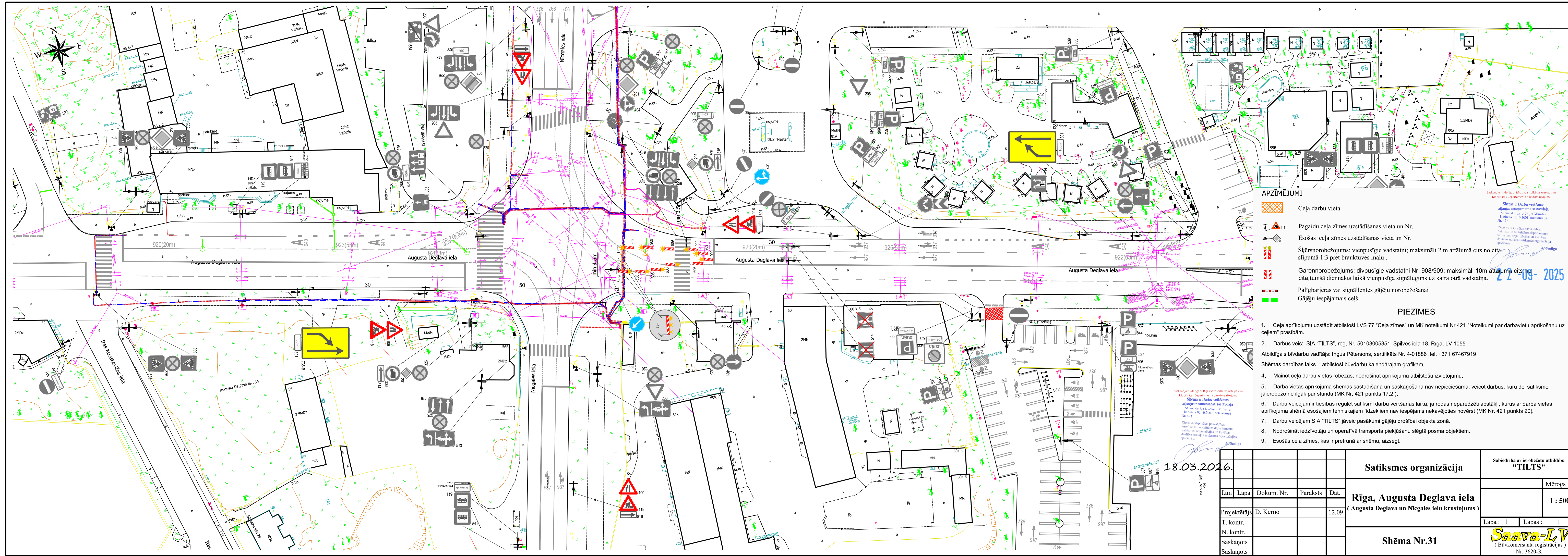

				Satiksmes organizācija		Sabiedrība ar ierobežotu atbildību "TILTS"	
Izm.	Lapa	Dokum. Nr.	Paraksts	Dat.	Rīga, Augusta Deglava iela (Augusta Deglava un Nīcgales ielu krustojums)		
Projektētājs	D. Kerno			12.09			
T. kontr.					Lapa : 1	Lapas : 1	Saava-LV (Būvkomersanta reģistrācijas) Nr. 3620-R
N. kontr.					Shēma Nr.30		
Saskaņots							

Saskaņojums derīgs ar Rīgas valstspilsētas Ārtpas un Mobilitātes departamenta direktora rīkojumu
 Shēma ir Darbu veikšanas atļaujas neatņemama sastāvdaļa
 Mēroga 1:500, izstrādājis: Inārs Kubiševičs, Nr. 421

27-09-2025



APZĪMĒJUMI

-  Ceļa darbu vieta.
-  Pagaidu ceļa zīmes uzstādīšanas vieta un Nr.
-  Esošās ceļa zīmes uzstādīšanas vieta un Nr.
-  Šķērsnorobežojums: vienpusēgie vadstāpņi; maksimāli 2 m attālumā cits no cita, slīpumā 1:3 pret brauktuves malu.
-  Garennorobežojums: divpusēgie vadstāpņi Nr. 908/909; maksimāli 10m attālumā cits no cita, tumšā diennakts laikā vienpusīga signāllugums uz katru otru vadstāpni.
-  Palīgbarjeras vai signāllentes gājēju norobežošanai
-  Gājēju iespējamais ceļš

PIEZĪMES





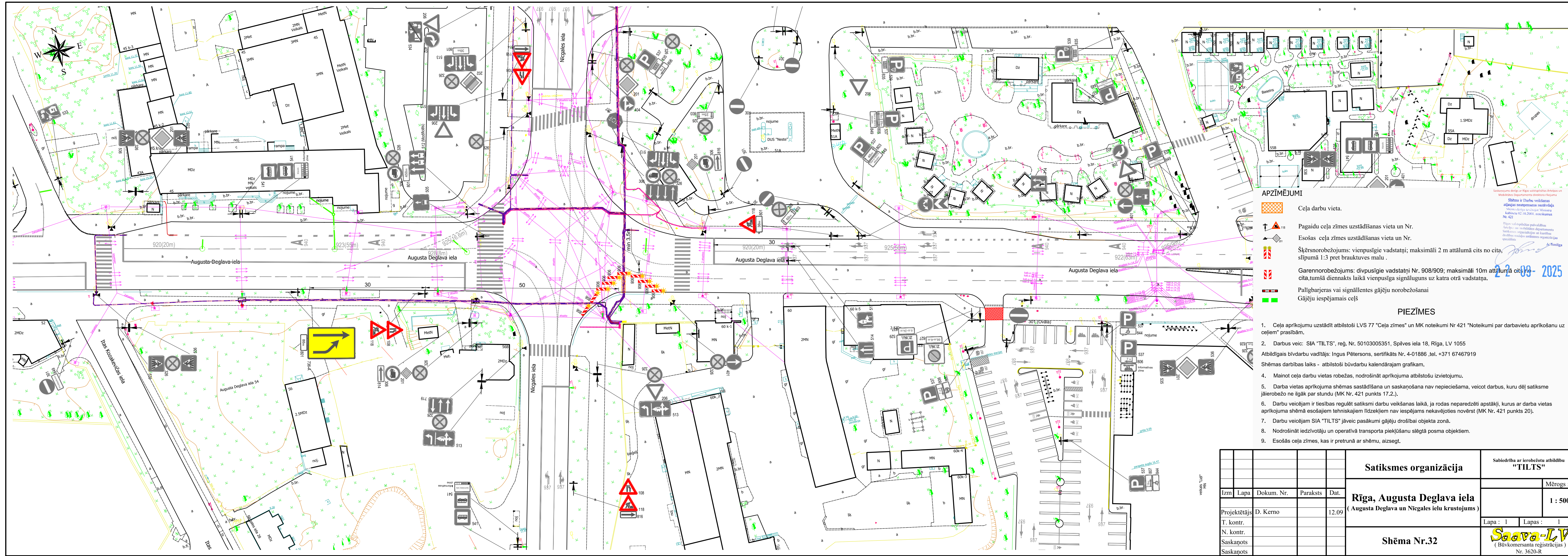

1. Ceļa aprikojumu uzstādīt atbilstoši LVS 77 "Ceļa zīmes" un MK noteikumi Nr 421 "Noteikumi par darbvietu aprikošanu uz ceļiem" prasībām.
2. Darbu veic: SIA "TILTS", reģ. Nr. 50103005351, Spilves iela 18, Rīga, LV 1055
Atbildīgais būvdarbu vadītājs: Ingus Pētersons, sertifikāts Nr. 4-01886, tel. +371 67467919
Shēmas darbības laiks - atbilstoši būvdarbu kalendārajam grafikam.
4. Mainot ceļa darbu vietas robežas, nodrošināt aprikojuma atbilstošu izvietojumu.
5. Darba vietas aprikojuma shēmas sastādīšana un saskaņošana nav nepieciešama, veicot darbus, kuru dēļ satiksme jāierobežo ne ilgāk par stundu (MK Nr. 421 punkts 17.2.).
6. Darbu veicējam ir tiesības regulēt satiksmi darbu veikšanas laikā, ja rodas neparedzēti apstākļi, kurus ar darba vietas aprikojuma shēma esošajiem tehnikiskajiem līdzekļiem nav iespējams nekavējoties novērst (MK Nr. 421 punkts 20).
7. Darbu veicējam SIA "TILTS" jāveic pasākumi gājēju drošībai objekta zonā.
8. Nodrošināt iedzīvotāju un operatīvā transporta piekļūšanu slēgtā posma objektiem.
9. Esošās ceļa zīmes, kas ir pretrunā ar shēmu, aizsegt.

18.03.2026.

				Satiksmes organizācija		Sabiedrība ar ierobežotu atbildību "TILTS"	
Izm.	Lapa	Dokum. Nr.	Paraksts	Dat.	Rīga, Augusta Deglava iela (Augusta Deglava un Nīcgaļes ielu krustojums)		
Projektētājs	D. Kerno			12.09			
T. kontr.					Lapa : 1	Lapas : 1	Saava-LV (Būvkomersanta reģistrācijas) Nr. 3620-R
N. kontr.					Shēma Nr.31		
Saskaņots							



APZĪMĒJUMI

-  Ceļa darbu vieta.
-  Pagaidu ceļa zīmes uzstādīšanas vieta un Nr.
-  Esošās ceļa zīmes uzstādīšanas vieta un Nr.
-  Šķērsnorobežojums: vienpusējie vadstāpņi; maksimāli 2 m attālumā cits no cita, slīpumā 1:3 pret brauktuves malu.
-  Garennorobežojums: divpusējie vadstāpņi Nr. 908/909; maksimāli 10m attālumā cits no cita, tumšā diennakts laikā vienpusīga signāllugus uz katru otru vadstāpni.
-  Palīgbarjeras vai signāllentes gājēju norobežošanai
-  Gājēju iespējams ceļš

PIEZĪMES

1. Ceļa aprikojumu uzstādīt atbilstoši LVS 77 "Ceļa zīmes" un MK noteikumi Nr 421 "Noteikumi par darbavietu aprikošanu uz ceļiem" prasībām.
2. Darbu veic: SIA "TILTS", reģ. Nr. 50103005351, Spilves iela 18, Rīga, LV 1055
Atbildīgais būvdarbu vadītājs: Ingus Pētersons, sertifikāts Nr. 4-01886, tel. +371 67467919
Shēmas darbības laiks - atbilstoši būvdarbu kalendārajam grafikam.
4. Mainot ceļa darbu vietas robežas, nodrošināt aprikojuma atbilstošu izvietojumu.
5. Darba vietas aprikojuma shēmas sastādīšana un saskaņošana nav nepieciešama, veicot darbus, kuru dēļ satiksme jāierobežo ne ilgāk par stundu (MK Nr. 421 punkts 17.2.).
6. Darbu veicējam ir tiesības regulēt satiksmi darbu veikšanas laikā, ja rodas neparedzēti apstākļi, kurus ar darba vietas aprikojuma shēma esošajiem tehniskajiem līdzekļiem nav iespējams nekavējoties novērst (MK Nr. 421 punkts 20).
7. Darbu veicējam SIA "TILTS" jāveic pasākumi gājēju drošībai objekta zonā.
8. Nodrošināt iedzīvotāju un operatīvā transporta piekļūšanu slēgtā posma objektiem.
9. Esošās ceļa zīmes, kas ir pretrunā ar shēmu, aizsegt.

				Satiksmes organizācija		Sabiedrība ar ierobežotu atbildību "TILTS"	
Izm.	Lapa	Dokum. Nr.	Paraksts	Dat.	Rīga, Augusta Deglava iela (Augusta Deglava un Nīcgaļes ielu krustojums)		
				12.09	Mērogs : 1 : 500		
						Lapa : 1	Lapas : 1
						Sāva-LV (Būvkomersanta reģistrācijas) Nr. 3620-R	
				Shēma Nr.32			

Saskaņojuma darbs ar Rīgas valsts policiju Artilērijas un Avārijas departamenta drošības nodaļām.
Shēma ir Darbu veikšanas atļaujas neatņemama sastāvdaļa.
Mēroga 1:500, izstrādājis: Ministru Kabineta 02.10.2004. noteikumu Nr. 421.
Rīgas valsts policijas pavalsts Artilērijas un Avārijas departamenta Satiksmes organizācijas un karstās līnijas nodaļas satiksmes organizācijas speciālists.
A.Šmilga
22.09.2025