Pielikums
Rīgas valstspilsētas pašvaldības Ārtelpas un mobilitātes departamenta direktora p.i. rīkojumam
"Par satiksmes Latgales ielā"

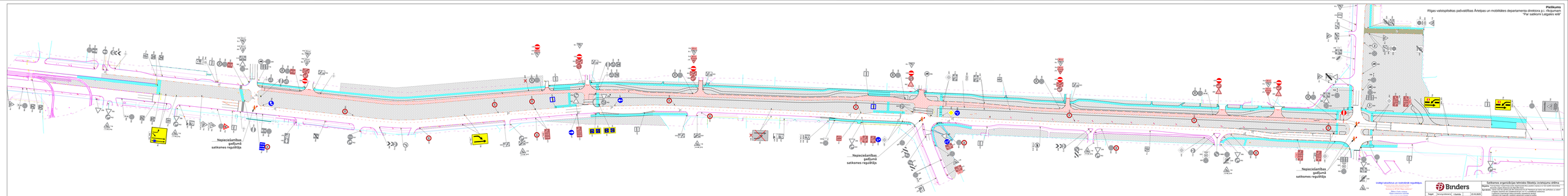
Nepieejamības gadījumā satiksmes regulētājs
Nepieejamības gadījumā satiksmes regulētājs
Nepieejamības gadījumā satiksmes regulētājs
Uzstāj kavēšanu un nodrošināt regulētāju
Binders
Satiksmes organizācijas tehniska līdzekļu izvietojuma shēma
Objekts: Kārļa Ulmaņa gatvejas un Ģ. Zemgaļa ielas krustojums ar Tilta ielu un Tilta ielas pārbraukšana
Kārļa Ulmaņa gatvejas posms no Ģ. Zemgaļa ielas līdz Tilta ielas pārbraukšanai
Darba nr.: 24-0-0-0

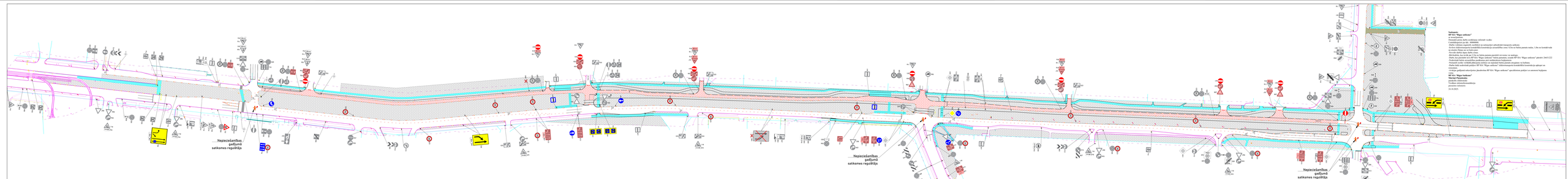

Saskaņots:
RP SIA "Rīgas satiksme"
Vārds Uzvārds
Datums
Satiksmes plānu skaits saskaņošanai izdotaisi vienāds:
Satiksmes plānu izmaiņas:
-Darbu veikšana organizēt, nodrošināt un uzturēšanā saglabāsies transporta satiksme;
-Darbu veikšanas laikā nodrošināsies kājāmgājēju ietves platums, vismaz 0,75 m no brīvas joslas platuma vietās, 1,00 m ierobežotās un atsevišķi līkumu un uz kāpņu ejām;
-Novietot drošus kāpņu ejām;
-Darbu veikšanas laikā, ja tiek ierobežots vietas platums paredzēt turvietas vai aizsargu;
-Darbi, kas paredzēti Arco RP SIA "Rīgas satiksme" ietves paplašinājumi, saskaņā RP SIA "Rīgas satiksme" projekts 2661222
-Nodrošināt brīvas ietves platumu pie paplašinātajiem balsojumiem;
-Nodrošināt kājāmgājēju ceļu pāreju ar pacēlumiem un ierobežotajiem ceļiem vai kalnos;
-Darbu laikā saskaņot projekts RP SIA "Rīgas satiksme" ielām-remontpunktu kontrolēšanu kontrolējošo aplūpot un kontrolēt;
-Ja rādījas paliktoši sekojošiem jautājumiem RP SIA "Rīgas satiksme" specifiskiem projekti ar autoceļu bojājumu
RP SIA "Rīgas Satiksme"
Māris Pūtenāns
Vārds Uzvārds
Vārds Uzvārds
Satiksmes koordinātors
Datums
Datums
24.04.2025

Satiksmes organizācijas tehniska līdzekļu izvietojuma shēma

Objekts: Centrālās Stacijas Pasažieru ēku ēku Rīgas Centrālās Stacijas un to tuvākā apkārtne
Adresāts: Rīgas Centrālās Stacijas Pasažieru ēku ēku Rīgas Centrālās Stacijas un to tuvākā apkārtne
Sprēdīts: Darbu veikšanas laikā RP Satiksmes SIA "Rīgas Satiksme" ietves paplašinājumi, saskaņā RP SIA "Rīgas satiksme" projekts 2661222
-Ierobežotas kājāmgājēju ceļiem pieejamās kāpnes ejām;