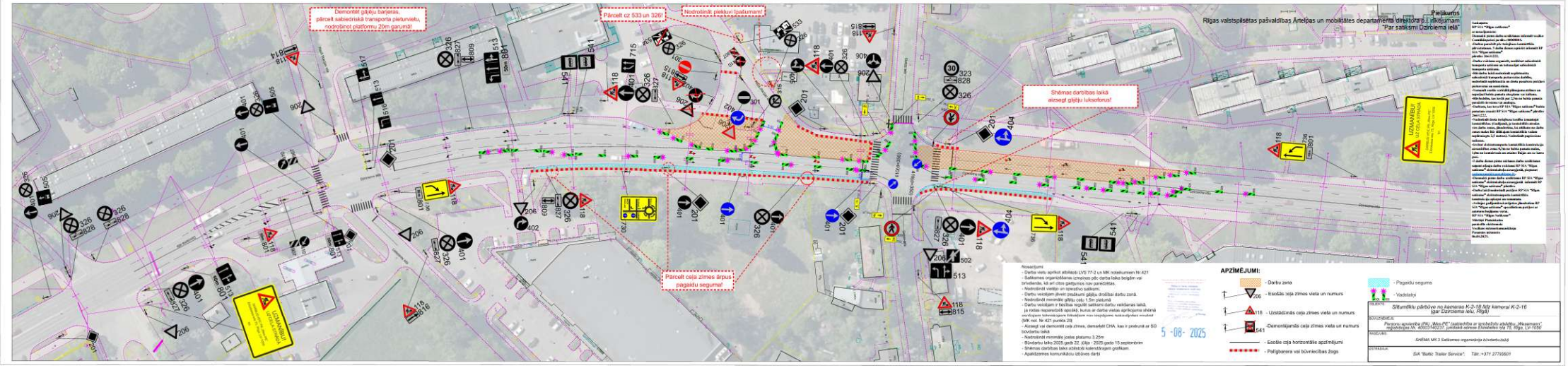
Demontēt gājēju barjeras, pārcelt sabiedriskā transporta pieturvietu, nodrošinot platformu 20m garumā!
Pārcelt cz 533 un 326!
! Nodrošināt pieejkuvi īpašumam!
Shēmas darbības laikā aizsegt gājēju luksoforus!
Pārcelt ceļa zīmes ārpus pagaidu segumu!
UZMANĪBU! LĒTĀ SATIKSME
Rīgas valstspilsētas pašvaldības Ārtelpas un mobilitātes departamenta direktora p.i. rīkojumam "Par satiksmi Dzirciema ielā"
Pielikums
APZĪMĒJUMI:
- Darbu zona
- Esošās ceļa zīmes vieta un numurs
- Uzstādāmās ceļa zīmes vieta un numurs
- Demontējamās ceļa zīmes vieta un numurs
- Esošie ceļa horizontālie apzīmējumi
- Pagaidām bojāts barjeras vai būvniecības žogs
- Pagaidu segums
- Vadošatēji
5 -08- 2025
OBJEKTS
Sitūmdīķu pārbūve no kameras K-2-18 līdz kamerai K-2-16 (gar Dzirciema ielu, Rīgā)
BOJĀJUMĒNIS
Personu apvienība (PA) „Mio-PE" (saistībām ar ierobežotu atbildību, „Mesemann" reģistrācijas Nr. 40003140237, juridiskā adrese Ģertrādes iela 73, Rīga, LV-1050)
NOSAUKUMS
SHĒMA NR.3 Satiksmes organizācija būvdarbu laikā
IZSTRĀDĀJIS
SIA "Baltic Trailer Service". Tālr. +371 27765501