Pielikums
Rīgas valstspilsētas pašvaldības Ārtelpas un mobilitātes departamenta direktora p.i. rīkojumam
"Par satiksmi Valdeķu ielā un Ozolciema ielā"

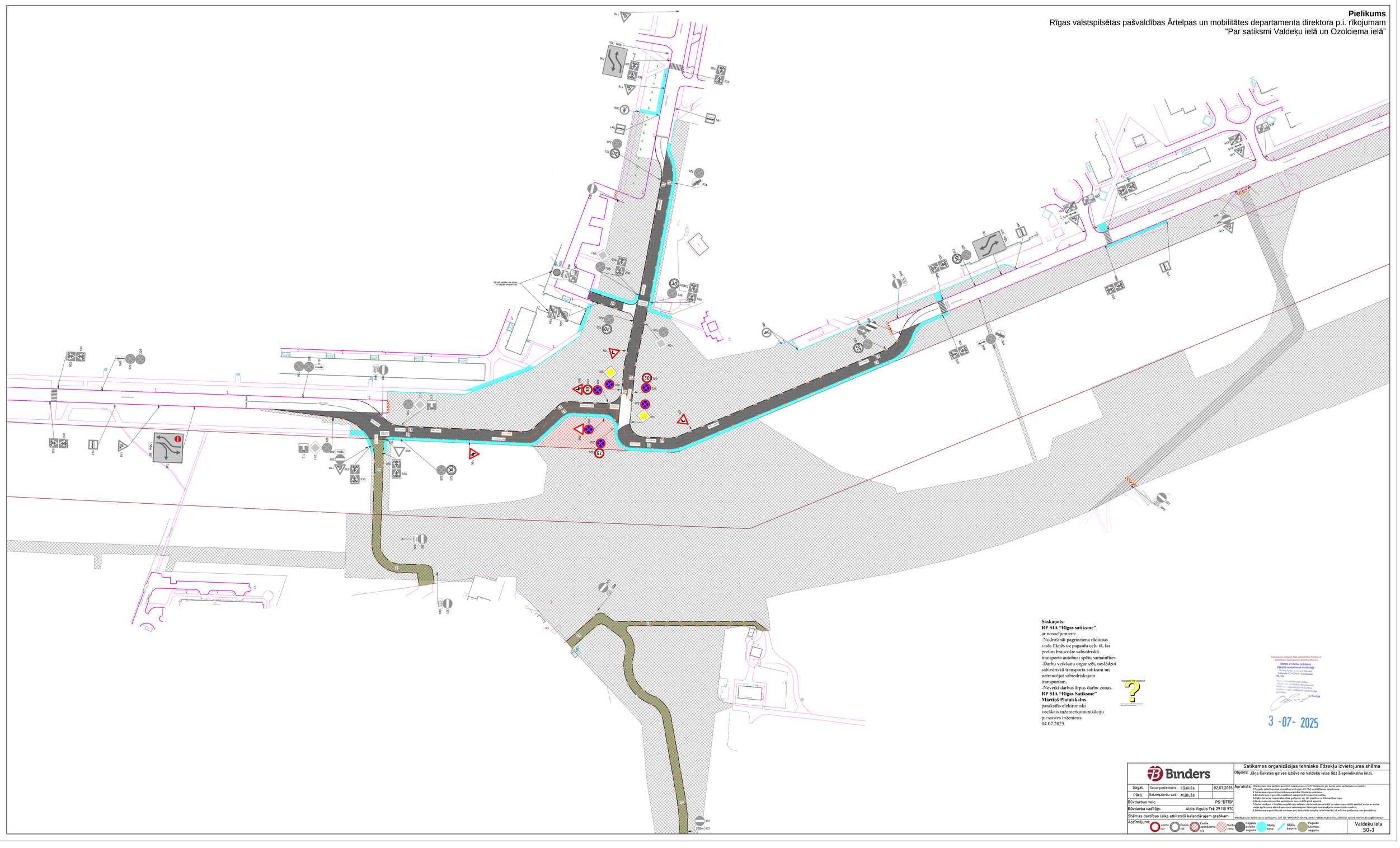

Saskaņots:
RP SIA "Rigas satiksme"
ar nosacījumiem:
-Nodrošināt pagrieziena rādiusus visās līkněs uz pagaidu ceļu tā, lai pretim braucošie sabiedriskā transporta autobusi spētu samainīties.
-Darbu veikšanu organizēt, nesīkdzot sabiedriskā transporta satiksmi un netraucējot sabiedriskajam transportam.
-Nevelkt darbus ārpus darbu zonas.
RP SIA "Rigas Satiksme"
Mārtiņš Plataiskalns
parakstīts elektroniski
vecākais inženierkomunikāciju piesaistes inženieris
04.07.2025.

Signated:Not validated

Saskaņojums derīgs ar Rīgas valstspilsētas Ārtelpas un Mobilitātes Departamenta direktora rīkojumu

Shēma ir Darba veikšanas vizējoja nosaņemsana nosūtīšāja
Rīgas dārzu kārtošanas Māsteņa
Adresē Kr.Valdemāra iela
Nr. 42

Rīgas valstspilsētas pašvaldības Ceļu satiksmes organizācijas nodaļas vecākais inženieris organizācijas un kontroles drošības vecākais inženieris organizācijas speciālists

M.Bušša

3 -07- 2025

Binders				Satiksmes organizācijas tehnisko līdzekļu izvietojuma shēma	
Sagat.	Sat.organizēšanas	I.Gailišs	02.07.2025	Objekts: Jāņa Čakstes gatves izbūve no Valdeķu ielas līdz Ziepniekkalna ielai.	
Pārb.	Sat.org.darbu vad.	M.Bluša		Apraksts: 1.Darba veic tās aprīkota pai M=A nakšuksmam nr.421 "Noteikumi par darba veiš aprīkošanu uz ceļiem". 2.Pagaidu satiksmes tek uzstādīta saskaņā LVS 77v2 uzstādīšanas noteikumu. 3.Satiksmes organizācijas shēma paredzēta Būvdarbu veikšanai. 4.Pirms darbu veikšanas uzstādīt pagaidu satiksmes organizācijas shēmu. 5.Jāņēju barjeras, nepieciešamības gadījumā var tiek apzīmēta ar blīvmerčbas līnju. 6.Zīmēto ceļu horizontālie apzīmējumi nav saistāti pilnā apjomā. 7.Darba veicējam ir tiesības ieņemt ceļa satiksmi darba veikšanas laikā, ja radas nepieciešami apstākļi, kuros ar darba veiša aprīkojuma palīdzī saskaņojot tehniskajiem līdzekļiem nav iespējama nekavējošas novērst. 8.Jālokalizē organizēšanas izmaksas pēc darba veiša beigām vai īešlietošāja. 9.Ā ietve jaglājama, nav paredzētas.	
Būvdarbus veic:			PS "DTTB"		
Būvdarbu vadītājs:		Aldis Vigulis Tel: 29 110 970		Atbildīgais par darba vietas aprīkojumu: CBF SIA "BINDERS" Sat.org. darbu vadītājs M.Bluša tel. 25685034 epasta: martins.blusa@binders.lv	
Shēmas darbības laiks atbilstoši kalendārajam grafikam					
Apzīmējumi:	Jauna C/I	Esoša C/I	Esoša apsaistāma C/I	Darba zona	Pagaidu asfalta segums	Jāņēju zona	Jāņēju barjera	Pagaidu šķembu segums		Valdeķu iela S0-3