Pielikums
Rīgas valstspilsētas pašvaldības Ārtelpas un mobilitātes departamenta direktora p.i. rīkojumam
"Par satiksmi Svilpes ielas gājēju un velosipēdu ceļā"

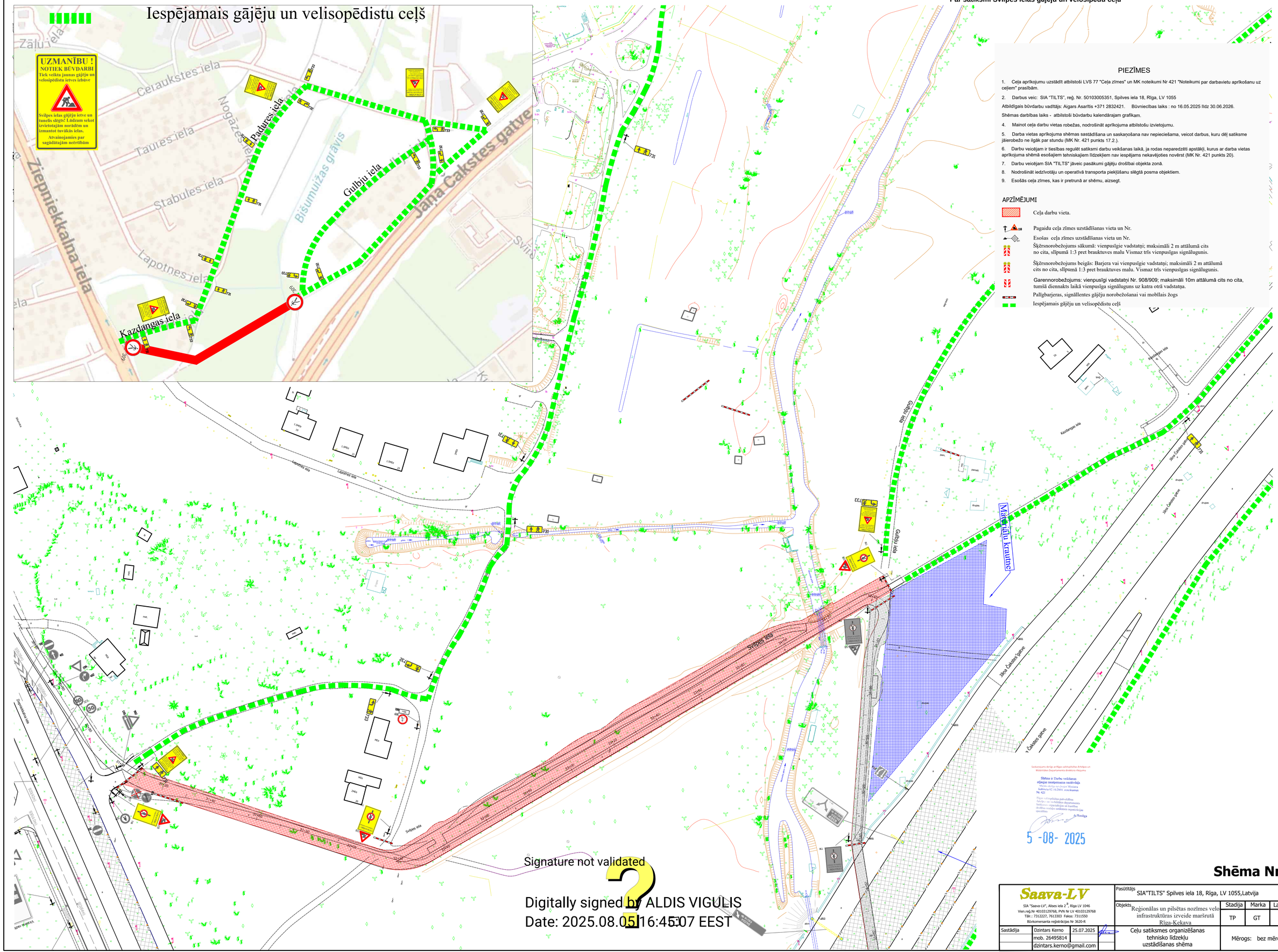

Shēma Nr.8

Saava-LV SIA "Saava-LV", Alises iela 2 ^{B}, Rīga LV 1046 Vien.reģ.Nr 40103129768, PVN Nr LV 40103129768 Tālr.: 7312227, 7613303 Fakss: 7311550 Būvkomersanta reģistrācijas Nr 3620-R			Pasūtītājs	SIA"TILTS" Spilves iela 18, Rīga, LV 1055,Latvija	
			Objekts	Reģionālas un pilsētas nozīmes velo infrastruktūras izveide maršrutā Rīga-Ķekava	Stadija / Marka / Lapas Nr: TP / GT / 1
Sastādīja	Dzintars Kerno	25.07.2025		Ceļu satiksmes organizēšanas tehnisko līdzekļu uzstādīšanas shēma	Mērogs: bez mēroga
	mob. 26495814				
	dzintars.kerno@gmail.com				