Brīdinājuma zīmju izvietošanas shēma
ACBR Darbu zonā
Vienvirziena shēmas izvietošana
ACBR Darbu zonā

01-05
min. 3.00m
maks. 50m
02
03
04
05
06
07
08
09
10
11
12
13
14
15
16
17
18
19
20
21
22
23
24
25
26
27
28
29
30
31
32
33
34
35
36
37
38
39
40
41

Ietves seguma atjaunošana slēgtajā Skanstnieku pieturvietā

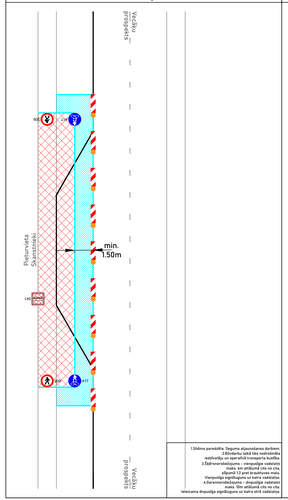

1.Shēma paredzēta Seguma atjaunošanas darbiem.
2.Būvdarbu laikā tika nodrošināta ekstremālo un operatīvā transporta kustība.
3.Satiksmes organizācija – īrenapsāja vadītāji maks. ārs atšķirīdi cita no cita.
Vienapsāja ugunīgums uz katra vadītāja.
4.Garenvirzītājsāja – dīpsāja vadītāji maks. līm atšķirīdi cita no cita.
Ierīkojama dīpsāja ugunīgums uz katra ārā vadītāja

Ietves seguma atjaunošana Vecāķu prospekta un Brīzes ielu krustojumā

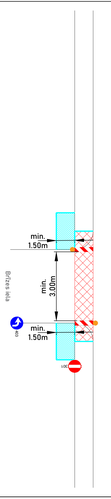

Saskaņots:
RP SIA "Rīgas satiksme"
ar nosacījumiem:
Diennakti pirms darbu uzsākšanas informēt vecāko
Centrālādispečeri pa tālr.: 80000008.
-Darbu veikšanu organizēt, nesīkdzot un netraucējot sabiedriskā transporta satiksmi, nodrošinot drošu sabiedriskā transporta kustību un neaizņemot ielas braucamo daļu.
-Nenovietot tehniku ārpus darbu zonas.
SIA "Rīgas Satiksme"
Mārtiņš Plataiskalns
parakstīts elektroniski
Vecākais inženierkomunikāciju
Piesaistes inženieris
01.08.2025.

Izsniegums derīgs ar Rīgas satiksmes kvītāciju vai kvītāciju izsniegšanas datumā to pārbaudot
Rīdzēs ir Darba veikšanas
rīkojuma derīguma nosacījumi
Rīkojums Nr. 12-1/2025/0000 derīgums
Sākotnēji līdz 31.12.2025. (ieskaitot)
Darba veikšanas vietas
Darba veikšanas laiks
Darba veikšanas organizācija
Darba veikšanas apstākļi
Ja Pretēja
3 0 -07- 2025

1.Shēma paredzēta Seguma atjaunošanas darbiem.
2.Būvdarbu laikā tika nodrošināta ekstremālo un operatīvā transporta kustība.
3.Satiksmes organizācija – īrenapsāja vadītāji maks. ārs atšķirīdi cita no cita.
Vienapsāja ugunīgums uz katra vadītāja.
4.Garenvirzītājsāja – dīpsāja vadītāji maks. līm atšķirīdi cita no cita.
Ierīkojama dīpsāja ugunīgums uz katra ārā vadītāja

Vienvirziena shēma ietves izbūvei Vecāķu prospekta posmā starp Kalngales ielu un Ciedru ielu

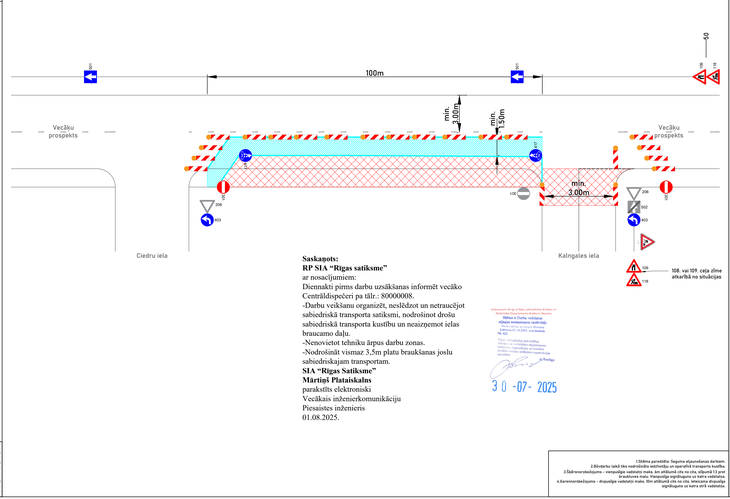

Saskaņots:
RP SIA "Rīgas satiksme"
ar nosacījumiem:
Diennakti pirms darbu uzsākšanas informēt vecāko
Centrālādispečeri pa tālr.: 80000008.
-Darbu veikšanu organizēt, nesīkdzot un netraucējot sabiedriskā transporta satiksmi, nodrošinot drošu sabiedriskā transporta kustību un neaizņemot ielas braucamo daļu.
-Nenovietot tehniku ārpus darbu zonas.
-Nodrošināt vismaz 3,5m platu braukšanas joslu sabiedriskajam transportam.
SIA "Rīgas Satiksme"
Mārtiņš Plataiskalns
parakstīts elektroniski
Vecākais inženierkomunikāciju
Piesaistes inženieris
01.08.2025.

Izsniegums derīgs ar Rīgas satiksmes kvītāciju vai kvītāciju izsniegšanas datumā to pārbaudot
Rīdzēs ir Darba veikšanas
rīkojuma derīguma nosacījumi
Rīkojums Nr. 12-1/2025/0000 derīgums
Sākotnēji līdz 31.12.2025. (ieskaitot)
Darba veikšanas vietas
Darba veikšanas laiks
Darba veikšanas organizācija
Darba veikšanas apstākļi
Ja Pretēja
3 0 -07- 2025

1.Shēma paredzēta Seguma atjaunošanas darbiem.
2.Būvdarbu laikā tika nodrošināta ekstremālo un operatīvā transporta kustība.
3.Satiksmes organizācija – īrenapsāja vadītāji maks. ārs atšķirīdi cita no cita.
Vienapsāja ugunīgums uz katra vadītāja.
4.Garenvirzītājsāja – dīpsāja vadītāji maks. līm atšķirīdi cita no cita.
Ierīkojama dīpsāja ugunīgums uz katra ārā vadītāja

Seguma atjaunošana Vecāķu prospekta un Baltāsbaznīcas ielu krustojumā

1.Shēma paredzēta Seguma atjaunošanas darbiem.
2.Būvdarbu laikā tika nodrošināta ekstremālo un operatīvā transporta kustība.
3.Satiksmes organizācija – īrenapsāja vadītāji maks. ārs atšķirīdi cita no cita.
Vienapsāja ugunīgums uz katra vadītāja.
4.Garenvirzītājsāja – dīpsāja vadītāji maks. līm atšķirīdi cita no cita.
Ierīkojama dīpsāja ugunīgums uz katra ārā vadītāja

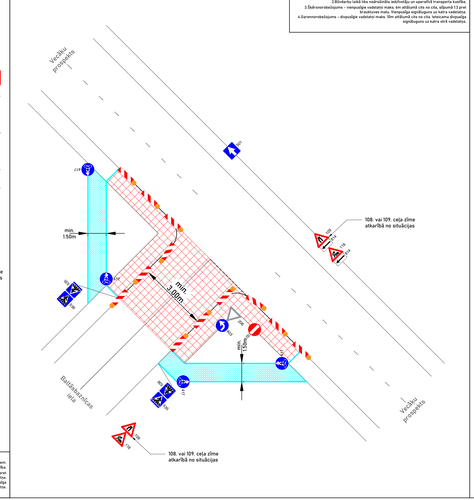

Vienvirziena shēma ietves izbūvei Vecāķu prospekta posmā starp Skuju ielu un Sniedzes ielu

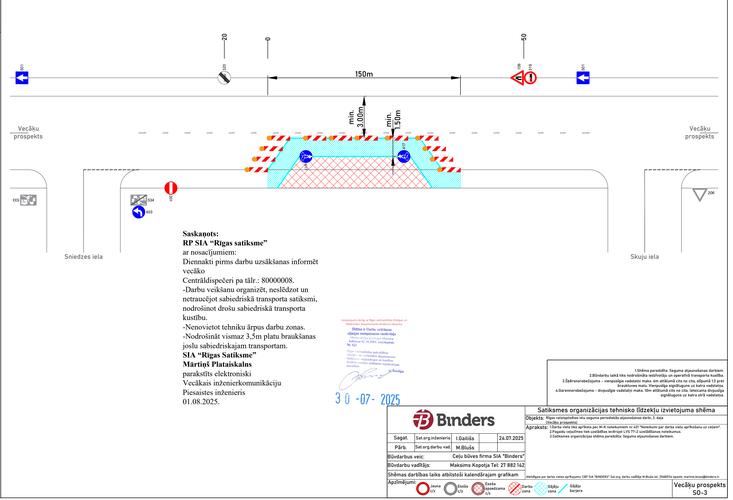

Saskaņots:
RP SIA "Rīgas satiksme"
ar nosacījumiem:
Diennakti pirms darbu uzsākšanas informēt vecāko
Centrālādispečeri pa tālr.: 80000008.
-Darbu veikšanu organizēt, nesīkdzot un netraucējot sabiedriskā transporta satiksmi, nodrošinot drošu sabiedriskā transporta kustību.
-Nenovietot tehniku ārpus darbu zonas.
-Nodrošināt vismaz 3,5m platu braukšanas joslu sabiedriskajam transportam.
SIA "Rīgas Satiksme"
Mārtiņš Plataiskalns
parakstīts elektroniski
Vecākais inženierkomunikāciju
Piesaistes inženieris
01.08.2025.

Izsniegums derīgs ar Rīgas satiksmes kvītāciju vai kvītāciju izsniegšanas datumā to pārbaudot
Rīdzēs ir Darba veikšanas
rīkojuma derīguma nosacījumi
Rīkojums Nr. 12-1/2025/0000 derīgums
Sākotnēji līdz 31.12.2025. (ieskaitot)
Darba veikšanas vietas
Darba veikšanas laiks
Darba veikšanas organizācija
Darba veikšanas apstākļi
Ja Pretēja
3 0 -07- 2025

1.Shēma paredzēta Seguma atjaunošanas darbiem.
2.Būvdarbu laikā tika nodrošināta ekstremālo un operatīvā transporta kustība.
3.Satiksmes organizācija – īrenapsāja vadītāji maks. ārs atšķirīdi cita no cita.
Vienapsāja ugunīgums uz katra vadītāja.
4.Garenvirzītājsāja – dīpsāja vadītāji maks. līm atšķirīdi cita no cita.
Ierīkojama dīpsāja ugunīgums uz katra ārā vadītāja

Binders

Satiksmes organizācijas tehniskō līdzekļu izvietojuma shēma		
Objekts:	Rīgas satiksmes vēl nepieņemtās pārvietotās ekspozīcijas Ķīpsālā, 2. kārta Vecāķu prospekts posmā	
Apraksts:	1.Shēma rādās tikai darbiem pari M-K centrālpunktam vi ziņā "Nosaukum par darba veikšanu ceļošanas un satiksmi" 2.Projekts izpildīsies tak saskaņā ar darbiem 3.Satiksmes organizācijas shēma paredzēta Seguma atjaunošanas darbiem.	
Sagāt.	Sat.org.inženieris	1.Šalitis	24.07.2025
Pārb.	Sat.org.darbu vad.	M.Bluģis	
Būvdarbus veic:	Ceļu būves firma SIA "Binders".		
Būvdarbu vadītājs:	Maksims Kapojs Tel. 27 882 162		
Ūdāmas darbības laika atbilstoši kalendārajam grafikam			
Apzīmējums:	Ieeja Uz; Izeja Uz; Esoša Kapacitāte Uz; Darba zona; Ūdāmā zona; Ūdāmā barjera		

Jautājumi par darba zonas apkopumu: CBF SIA "BINDERS" Sat.org. darbu vadītāju M.Bluģis tel. 26486156 epasts: martins.bluegis@binders.lv

Vecāķu prospekts 50-3