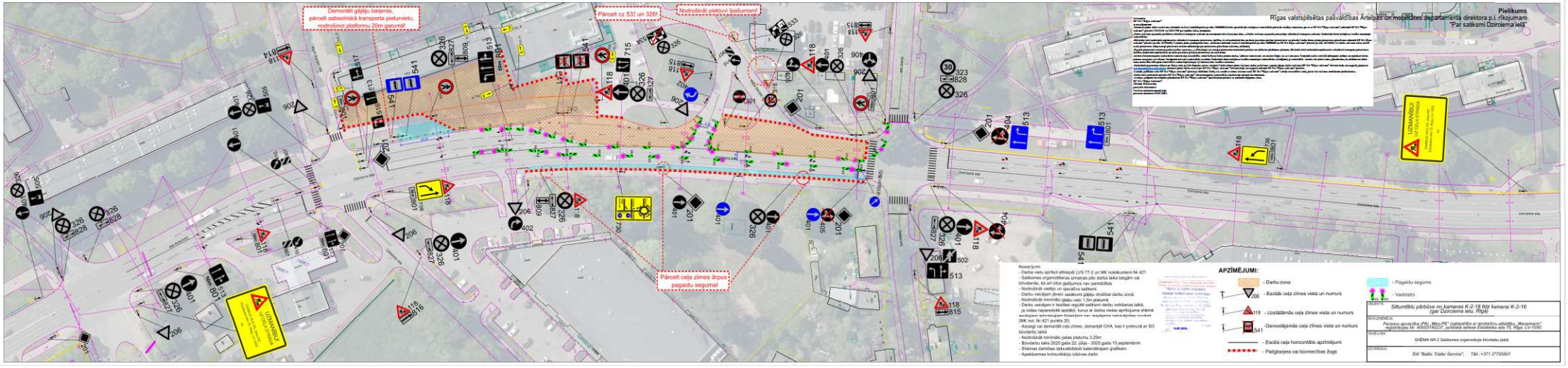
Demontēt gājēju barjeras, pārcelt sabiedriskā transporta pieturvietu, nodrošinot platformu 20m garumā!
Pārcelt cz 533 un 326!
Nodrošināt piekļuvi īpašumam!
Pārcelt ceļa zīmes ārpus pagaidu segumu!
UZMANĪBU! UZ CEĻA ĪRISTAS!
Dzirciema iela
Rīgas valstspilsētas pašvaldības Ārlietās un mobilitātes departamenta direktora p.i. rīkojumam "Par satiksmi Dzirciema ielā"
Pielikums
Nosacījumi:
- Darba vietu aprīkot atbilstoši LVS 77-2 un MK noteikumiem Nr.421
- Satiksmes organizēšanas izmaiņas pēc darba laika beigām vai brīvdienās, kā arī citos gadījumos nav pieļaujamas.
- Nodrošināt vietēju un operatīvo satiksmi.
- Darbu veicējam jāveic satiksmi gājēju drošības darbu zonā.
- Nodrošināt minimālo gājēju ceļu 1.5m platumā
- Darbu veicējam ir tiesības regulēt satiksmi darbu veikšanas laikā, ja notiek neparedzēti apstākļi, kurus ar darba vietas aprīkojuma shēmā norādītajiem kārtējiem līdzekļiem nav iespējams nekavējoties novērst. (MK not. Nr.421 punkts 20)
- Aizsegi vai demontēt ceļa zīmes, demontēt CHA, kas ir pretrunā ar SO būvdarbu laikā
- Nodrošināt minimālo joslas platumu 3.25m
- Būvdarbu laiks 2025.gada 22. jūlijs - 2025.gada 15.septembrim
- Shēmas darbības laika atbilstošā kalendārajam grafikam.
- Apakšzemes komunikāciju izbūves darbi
APZĪMĒJUMI:
- Darbu zona
- Esošās ceļa zīmes vieta un numurs
- Uzstādāmās ceļa zīmes vieta un numurs
- Demontējamās ceļa zīmes vieta un numurs
- Esošie ceļa horizontālie apzīmējumi
- Palīgbrauteja vai būvniecības ceļš
- Pagaidu segums
- Vadošalnis
SKICE
NOSAUKUMS: Siltumtīklu pārbūve no kameras K-2-18 līdz kamerai K-2-16 (gar Dzirciema ielu, Rīgā)
BŪVDARBUS: Pārzemes apvienība (PA) "MetroPE" (saīsināta ar apvērstu atbilstošu „Mēsamaņo", reģistrācijas Nr. 40003140237, juridiskā adrese Īšķiļdārza iela 75, Rīga, LV-1050)
MAĢISTRĀLE: SHēMA NR.2 Satiksmes organizācija būvdarbu laikā
IZSTRĀDĀJA: SIA "Baltic Trader Service", Tālr. +371 27755501