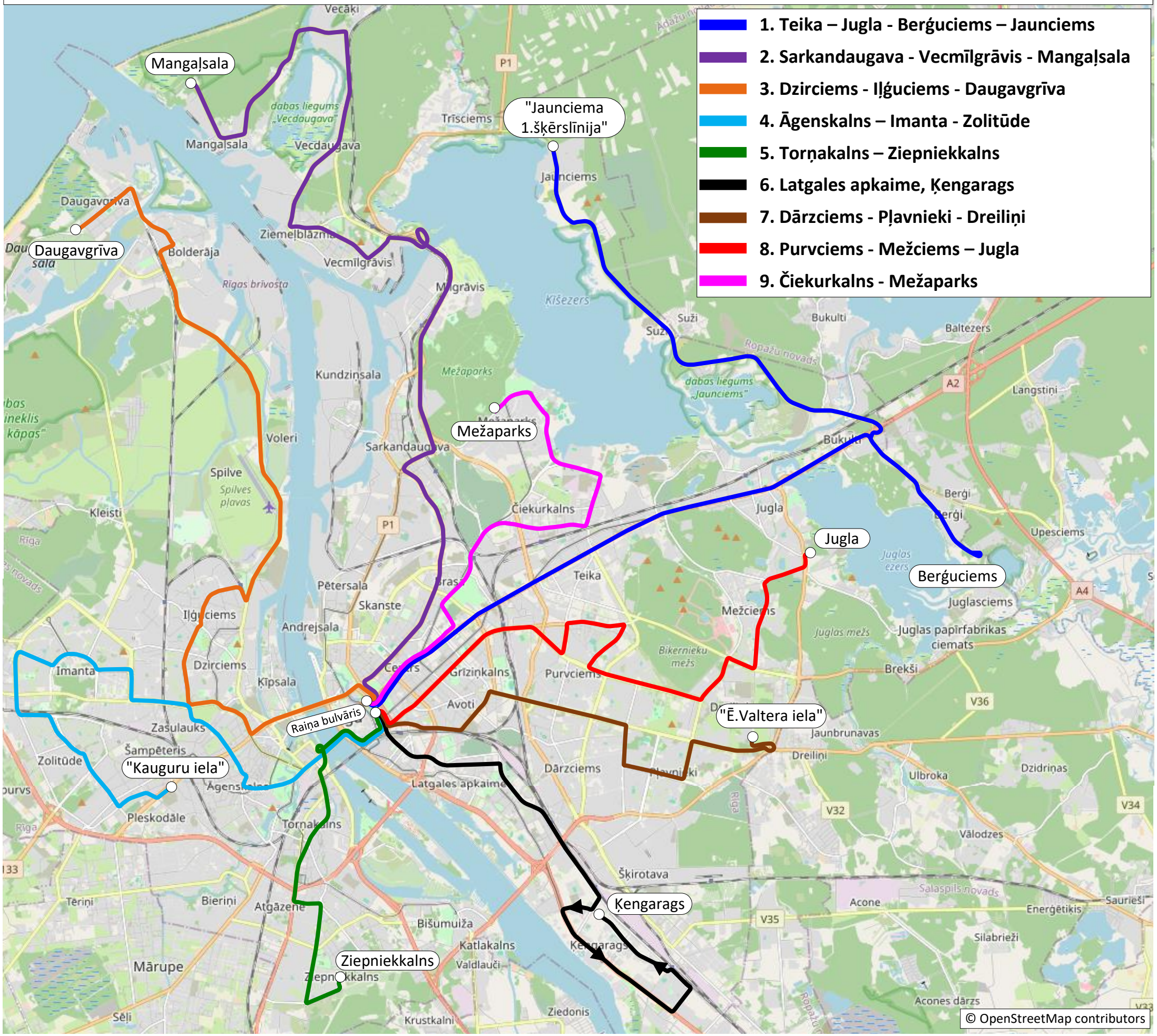Autobusu maršruti pēc animācijas filmas "Straume" komandas svinīgās sagaidīšanas no Raiņa bulvāra