2. pielikums
Rīgas domes 2023. gada 30. augusta
saistošajiem noteikumiem Nr. RD-23-235-sn
(Rīgas domes 2026. gada 10. jūnija
saistošo noteikumu Nr. RD-26-48-sn redakcijā)

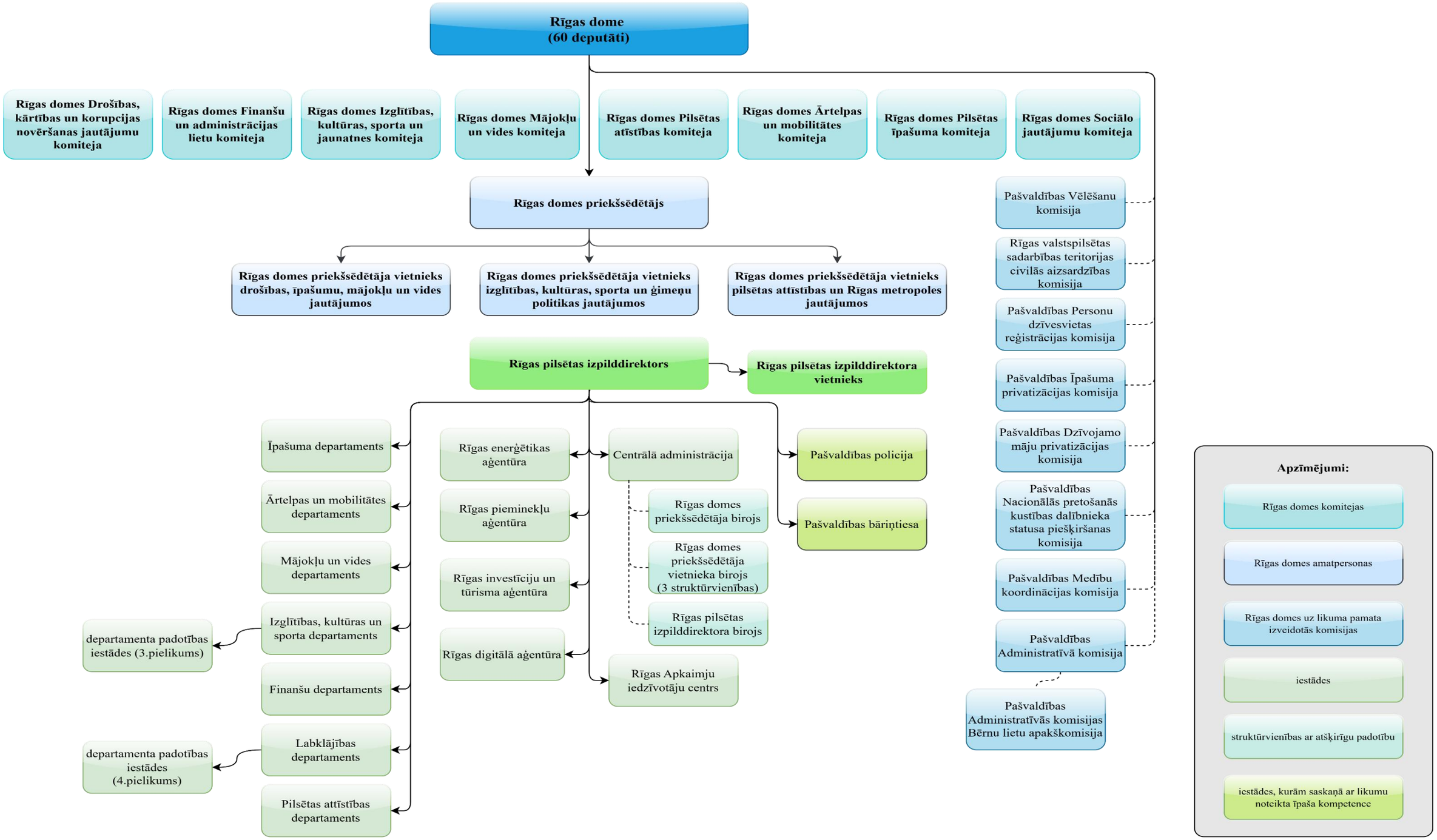

Šis dokuments ir parakstīts ar drošu elektronisko parakstu un satur laika zīmogu

Rīgas domes priekšsēdētājs V. Kleinbergs

Šis dokuments ir parakstīts ar drošu elektronisko parakstu un satur laika zīmogu