Pielikums
Rīgas valstspilsētas pašvaldības Centrālās administrācijas
vadītāja 03.09.2024. rīkojumam Nr. RDCA-24-20-rs
(Rīgas valstspilsētas pašvaldības Centrālās administrācijas vadītāja
19.06.2026. rīkojuma Nr. RDCA-26-19-rs redakcijā)

Rīgas valstspilsētas pašvaldības Centrālās administrācijas struktūrshēma

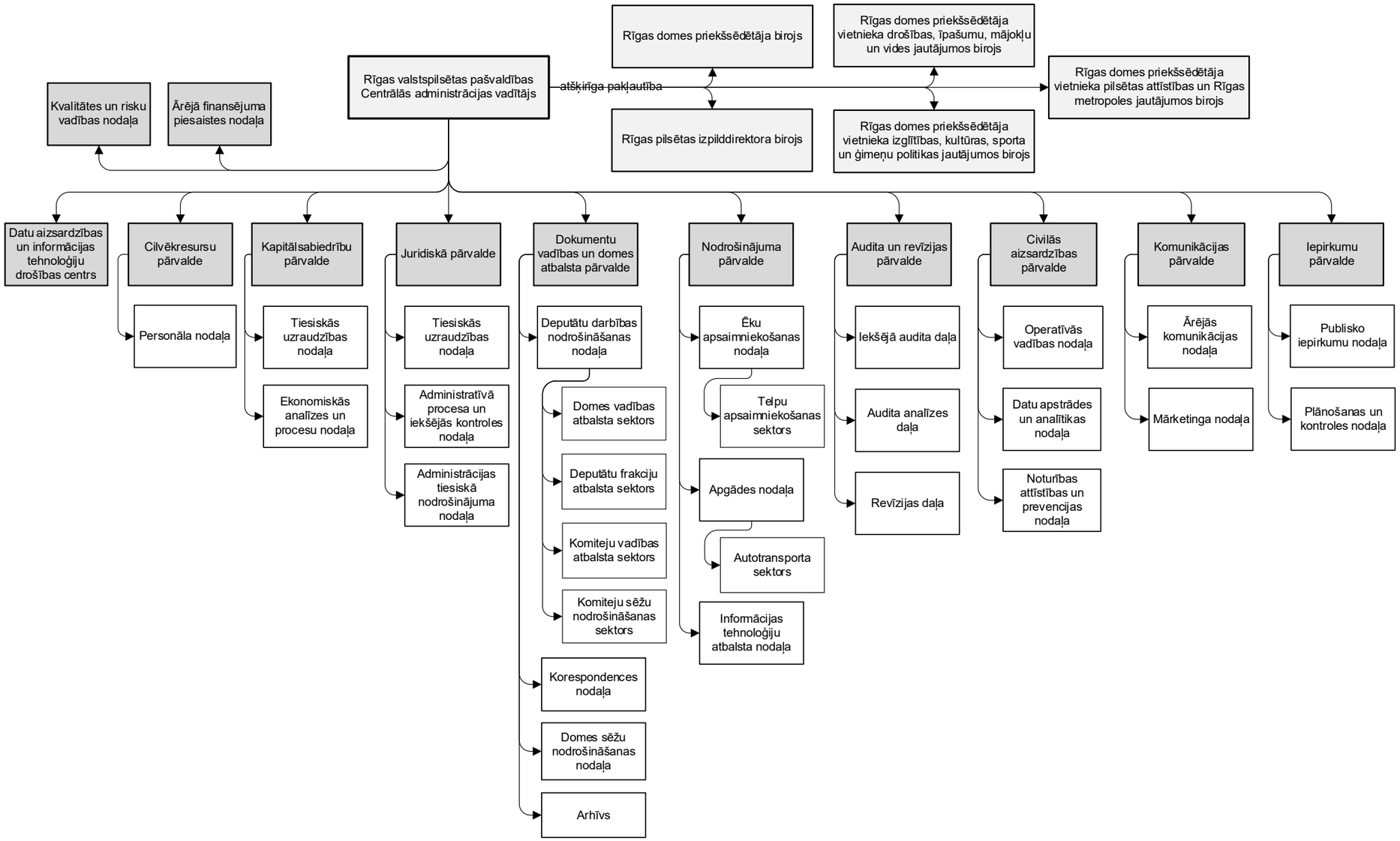

Rīgas valstspilsētas pašvaldības Centrālās
administrācijas vadītāja p.i. J.Lange

Šis dokuments ir parakstīts ar drošu elektronisko parakstu un satur laika zīmogu